夕刊 朝鮮日報
本紙特刊並十二面
發行兼編輯人 方應謨
發行所 京城府太平通一丁目六一番地 株式會社朝鮮日報社

朝鮮、臺灣米統制의 二法律案遂決定

米穀調節案과朝臺米調節案

十二日議會에提出

【聯合東京電話】政府는朝鮮臺灣米移入統制의最後的決定을하기爲하야 九日午後二時半院內大臣室에關係閣僚會議를開하고 齋藤首相以下 高橋藏相 山本內相、三土鐵相、後藤農相、永井拓相等이參集하야 于先齋藤首相으로朝鮮、臺灣米對策을急速히決定할必要가生한旨를述한後

一、府縣米穀需給特別會計法에依하야 買上資金借入限度를四億五千萬圓에增額하고 此에依하야 朝鮮臺灣米의買上을하야 統制의實을擧할것、

을諮하야農相、拓相모다 이것을承認하엿슴으로 如左히決定하엿다 政府는米穀應急對策을 右法律案은

一、米穀需給調節特別會計法中改正法律案(借入資金을四億五千萬圓增額하는것)

一、朝鮮臺灣米調節法案(政府所有米特別處理에關한法案)

의二案으로 곳法制局에서整備하야 十二日의閣議에正式으로諮하야곳衆議院에提出하게되엿다 今回의案에依하야前日齋藤首相이衆議院豫算總會에서言明한 朝鮮臺灣에 特別會計를設한다는것은 中止하기로된結果 言質問題가일것이다 此에關하야는 政府는衆議院에右法律案을提出함에잇서 于先堀切書記官長으로부터 政民兩黨에對하야正式으로諒解를求하게되엿다

統制調停案大綱

統制資金十一億圓으로增額

朝臺米農省買上保管

【電通東京九日發】外地米統制及米穀統制强化에關한關係閣僚會議는 九日午後二半부터院內大臣室에서 열려 首相을爲始하야 藏相、內相、農相、拓相、鐵相의各關係閣僚、堀切書記官長、黑崎法制局長官出席 首相으로부터 外地米移入統制에 關하야는 農林、拓務兩當局에서 折衝을 거듭하엿스나 各各 利害得失이잇고 境遇를달리하는 關係上意見一致를 보지 못하고 不得已 雙方의意思를 參酌하야 調停案을 作成함에 至하엿다는旨를 說明하고

一、米穀統制法强化를 爲하야 同特別會計法을 改正하고借入金限度를 十一億五千萬圓以內로하야 金增額에 關한 權限을 農林大臣에 附與할것

二、外地米買上에 關한 法律案을 設定하고 朝鮮、臺灣의過剩米를 農林省米穀需給調節特別會計로 買上하고保管加工輸出을 行할수잇게할것

三、同法의 實施에 關하야는 새로 委員會를設置하고 買上價格數量 其他重要事項을 諮問할

四、米穀需給調節特別會計로買上한 政府所有米는 米의消費에關한 新用途開拓을爲하야特別處理를 行할수잇는法律을設定할

五、政府에서 買上을行하는以外의朝鮮臺灣米의移入에關하야는月別平均移入의 趣旨에 基하야關係當局에서 充分히考慮하야 各府縣需給關係를無視함과如한일이업도록 雙方이 諒解한後 適當한方策을講究할事

의調停案의大綱을 提示하야同意를求하고 各閣僚로부터意見開陳이잇슨後 異議업시大綱을承認하고 午後三時二十五分에散會하엿다 또農林省에서는至急關係法律案을作成하야 十二日의 閣議에서正式決定을본後首相으로부터 衆議院豫算總會에서 此를發表하야 諒解를求한後議會에 提出할터이다

主張容認되지안허 後藤農相은不滿

今後의進退를注目

【電通東京電話】外地米移入統制는多年의 懸案으로田中內閣以來歷代農林大臣은 機會잇는대로그實現에 努力하고잇든바마침내 機會를엇지못하고現在에至하엿는대 그具體的方法에對하야 農林 拓務兩省의意見이全然對立된 結果다시根本方針을變更하야外地의 特別會計를中止하고 農林省의米穀需給特別會計借入金 限度를十一億五千萬圓까지 擴張하야外地米買上法案에 依하야農林省에서買上管理를行할 調停案이出現하게되엿는대 이것이決定되면外地米移入統制는 全然骨子를빼여버린 것이되여全國을通한米의 數量的調節은、絶望에陷하야將來外地米의 本地流入은外地의뜻대로될것임으로後藤農相의政策的懸案은 全然採殺되고議會九年度豫算編成에當하야大讓步를 不得已하게되엿스나內政會議에서도何等考慮가업섯고 追加豫算의要求도亦是失敗에도라갓는대 今回에다시外地米移入統制問題에잇서 農相의主張은 容認되지안코 局面을糊塗키爲하야 堀切書記官長이作成한 調停案으로써 農相은大局的見地에서 大膽로此를承認하나 現內閣에對하야不滿을拘懷하고잇다 이미側近者에 對하야 辭意를表하고잇다고傳하야 後藤農相의今後의 進退는 자못注目되여잇다

朝鮮改正辯護士令 訴願法等을採擇

請願第四分科會에서

【聯合東京電話】九日衆議院請願第四分科會에서 左와如히 決定하엿다。

一、朝鮮의裁判所構成法及辯護士法實施의件(朝鮮) 紹介議員 一松定吉君이 缺席하엿슴으로 趣旨說明도 업시 直時 堤拓務次官이 아직 그必要를 認定키難함으로 不採擇을 希望한다는 意見을 述하고 政府에 參考로 送付하고

一、北朝鮮鐵道運賃低減에關한件(朝鮮)에對하야 紹介議員 高橋壽太郎君으로부터 趣旨를 說明하고 堤次官 目下全般的으로 考究하는中이다 部分的으로라도 引下를 實施하려고 생각하고잇다는바를 述하고 採擇

一、朝鮮에訴願法及行政裁判法實施에關한件(朝鮮) 紹介議員 一松定吉君이 缺席하엿슴으로 堤次官이 訴願制度는 準備中임으로 行政裁判法實施는 그後에 考究하기를 希望한다는 意見을 述하고 採擇

陛下親臨下에 陸軍記念祝賀

靖國神社境內서擧行

【電通東京電話】第二十九回陸軍記念日祝賀會는大元帥陛下의行幸을仰하야靖國神社境內에서 盛大히擧行되엿다 此日各大臣(齋藤首相、高橋藏相、三土鐵相、永井拓相缺席)을비롯하야 將士等參集한者三千二百五十名

大元帥陛下께서는 午前十一時十五分 宮城御出門、本庄武官長以下供奉 會場인靖國神社御車所에서 神前에暫時默禮하시고 同二十五分 先着한 參會者一同敬禮裡에會場便殿에 着御、同三十五分林陸相 南大將의御先導로 天覽品陳列所에 玉步를運하사 日小事變의遺留品等을 御興기피天覽하시고 正午大島居下의大宴會에親臨하시사 野戰式料理를召하시고 參會者一同最敬禮裡에午後零時三十分退御 還御하섯다

第二十師團 記念大演習

光化門通서擧行

日露戰役後滿二十九年陸軍記念日의 十日은朝來快晴하얏다此日第二十師團에서는未明을期하야在龍全部隊를非常動員하야記念演習을 擧行하얏다 그리고正午부터慶會樓에서記念祝賀會가開催되엇다

佛國態度變化하야 軍縮問題俄然曙光

對英回答에新政策이表明

이든氏歷訪効果出現

【聯合쥬네브七日發】獨逸政府의脫退以來 一般國際軍縮會議는瀕死狀態에陷하야 獨逸、佛國兩國間의 直接交涉과英國伊太利兩國政府의 居中調停도何等效果를奏치못하야 歐洲政局은重大한暗影에隱蔽케되엿든바 英國代表이든國璽尙書가最近獨逸、佛蘭西、伊太利三國政府와重要한折衝을遂한結果歐羅巴大國間의軍縮交涉은 俄然好轉되여 前途에一縷의光明이미치게되엿다 從來一般國際軍縮會議의 最大暗礁는 軍備均等權主張에基한獨逸政府의 再軍備要求와佛國政府의安全保障이든바此等懸案解決의 前提條件이實現될氣運이濃厚하게되엿는데 時勢好轉의原因은다음과갓다

一、佛國政府의安全保障要求에對하야英國政府는從來의放任政策을固執하여왓스나軍縮交涉의局面打開를圖키爲하야一般國際軍縮條約의條項을侵犯할境遇、侵犯國에對하야共同動作을取하는대同意하드라도可하다는 意見이漸次有力하게되엿다고 밋게되엿다

一、獨逸政府의再軍備要求에對하야佛國政府는從來絶對反對의意見을表明하여왓스나 最近에이르러佛國政府의有力한側의見解가相當히 큰變化를보게된것

以上事情에徵하야國際聯盟에서는軍縮交涉의前途에多大한期待를부치고 오래동안停頓狀態를繼續하여온 一般國際軍縮會議도近日어떠한展開를 보이리라고하야 樂觀하고잇다 佛國政府는 來週中에英國政府의軍縮覺書에對하야 正式回答을提出하리라고觀測되는데 右豫想대로軍縮交涉을促進할和協的態度를表明하게될것이라고期待된다 一方聯盟事務當局은九日英國政府의覺書와 米國政府의相발트氏의書翰과 佛國外務省覺書를 發表하엿는대兩文書의內容은左와如하다

▲佛外相二月十日附書翰

一、佛國政府는實際兵員起算에臨하야明確히軍隊의性質을된諸團體를除外하는데反對한다

一、佛國政府가 即時軍備를縮少하면서 平和條約軍事條項에依한制限을맛고잇는 國家가 即時再軍備를許하는協定에應할수업다

一、一般軍縮會議의條約을 侵犯할境遇에 安全保障을要求한다 特히一部國家가平和條約規定에反하야 現實的으로軍備를遂行하고잇는 事實에 徵하야 마침내誘致될結果를急速處理하는것이 必要하다고認定한다

▲米國政府二月十九日附覺書

一、米國政府는 各國이防禦力을强化하고 또此에伴하는各國의攻擊力을 削除하기를主張한다 特히侵略的目的에使用하는 可動重砲、重戰車、爆擊機의廢止를主張한다

一、各國軍備에對한 永續的指導的監督機關의設置

一、一般的不可侵條約의締結

一、米國政府는如何한樣式을不問하고 歐羅巴의政治問題에關與치안음 따라이點에 關連된外交交涉에는 參加치안으나 歐羅巴의平和維持에는重大한關心을 갓고잇다

一、一般國際軍縮條約 成立은刻下의緊急事이다 그리고歐羅巴의 一般政治的情勢를緩和하는대 貢獻할것이라고英國政府의 見解에對한 발루外相의 書翰이 提出된것은 두메르그新內閣 成立直後로軍縮政策에對하여도 單純히舊來의政策을 踏襲하엿슴에따름으로 來週英國政府에提出할 豫定인回答에는 新政策이單的으로 表明되리라고하야크게注目되여잇다

軍縮을간데봐라 佛大軍擴案提出

總額二億七千萬圓

【聯合巴里九日發】軍縮交涉이遲延되야 進捗되지안음을빌미로安全保障에關한 諸條約도信賴하기에 足치못하다는것을察知한 佛國政府는斷然獨自의國防計劃을樹立하야從來의國防兵力의 空軍을一變하는同時에 國防兵力의擴充을圖하기로決하고 九日議會에……國防豫算을提出하엿다 右豫算은 陸軍의國境防備施設을强化하는外에沿岸을防備키爲하야 海軍의燃料補給所를新設하고 더욱空軍擴充을目的하는것으로總額二億七千萬圓에達하엿는대 그要旨는 左와如하다

一、陸軍省 一九三四年부터三五年中에國境防備를擴充키爲하야約一億四千萬圓을支出

一、海軍省 沿岸防備와液體燃料補給所를新設키爲하야千五百六十萬圓을支出

一、空軍省 量보다質의原則에서空軍을充實히하고 더욱어나때나行動할수잇는第一空軍을 建設하기爲하야一億一千六百五十萬圓을支出함

西、勞働爭議勃發

革命的제네스트로發展形勢

【電通마드리드九日發】數日前부터西班牙各地에 勞働爭議가勃發하여 國內의物情이騷然하야革命的 總罷業으로發展될形勢에鑑하야 七日全國에特別戒嚴令을布告하엿다 西班牙政府는于先不穩分子 檢擧에着手하야八日夜부터 九日까지勞働組合 파시스트 共産黨 社會黨等의本部를 一切로閉鎖하엿스나罷業은漸次 蔓延될兩兆가보여全國에 이미六萬의勞働者가罷業한狀態에잇다

倫敦府議選擧 勞働黨大勝

【電通倫敦九日發】倫敦府參事會議員總選擧는九日에擧行하엿는데 三年前의保守勞働黨의位置를全然顚覆하고 勞働黨이同府參事會成立以來最初로第一黨을 占하게되엿다 이勞働黨의優位는 勞働黨이明示한 新政方針이一般에歡迎을 밧고잇는 一證이라고 觀測된다 二年後에擧行할 國會議員總選擧에잇서서도 아마同一한 成績을보이리라고 觀測된다

米國의大建艦計劃으로 第二海軍會議決裂?

日本은米國의六割五分로引下

威脅的態度라고看做

【電通東京電話】世界注視의的이되고잇는 米國의大建艦計劃所謂빈슨案이上院을 通過한것은 一九三五年의海軍會議에一大暗影을投하고 協定成立은到底히不可能하다고看取됨에至하얏다 即米國의條約許容量의大建艦計劃은 日本에非常한脅威를與하는것은米國自身도顯著히 認定함에도不拘하고造艦計劃의현을끄러世界海軍擴張熱에拍車를加한것은 米國의産業復興法으로써하는三十二隻의 建艦案이엿다 이擴張計劃에刺戟되여 日英은對抗上補充計劃의 樹立을하지아니치못하게되는것으로 米國은今回다시五億六千五百萬弗二百二隻艦船과 九千五百萬弗飛行機一千百八十四機를建造하려는膨大한빈슨氏五個年計劃案을上下兩院과함께可決함에至하얏다 그리고該案實施에依하야 一九三九年의米國海軍勢力은主力艦、航空母艦、甲種巡洋艦、乙種巡洋艦、驅逐艦、潛水艦이百九十五隻百十二萬三千二百四十噸에達하고 이에對한日本의第二次補充計劃實勢力은 六割五分으로低下되야 全力比率의七割에도達치안는劣勢가되다 그러나 現存條約에拘束되여잇는以上日本의國情、國民性에適應한艦種卽用兵의奇襲을 用할수가업게됨으로 自然米國에對抗키爲하야는 一九三六年後制限外艦船飛行機代艦建造案等의建造를樹立치안으면안되고 英國도亦屬領及通商線 保護를爲하야 條約量에違하는建艦은하지아니치못하게될것이다 이에日本으로서는 用兵의奇襲을 하고 經濟本位에依하야 軍事費를 節約키爲하야 總噸數를協定하고 그範圍內에서 自由로建艦을放任하라는主張을一步도讓步할수가업게됨으로 米國이大建艦을擁하야 威嚇的態度에出하는以上 第二海軍軍縮會議는 決裂될外는업슬것이다

北朝鮮及滿洲鐵道는 治安維持의意義

堤拓務次官鐵道問題로答辯

朝鮮事業公債委員會

【電通東京電話】衆議院의朝鮮事業公債法中改正法律案委員會는九日午後一時半開會 業葉新五郎君(政友)日滿連絡改善을爲하야 釜山新京間直通列車運轉의計劃은업는가

今井田總監 直通列車의運轉은當地、朝鮮、滿鐵의三鐵道의스피ー드업에依하야 行하는것으로 相當한經費를要한다 現在의狀況은 滿鐵側과오즉一回의交涉을行한 程度로何等決定한것이업다

業葉君 北鮮鐵道는 滿洲國과의關係에잇서 그開發拓殖計劃上 最近에잇서 現實한進化가必要하다하나 北朝鮮拓殖鐵道計劃의具體的內容如何

今井田總監 拓務省과協議中이나 發展하기까지는 되지못하엿다

業葉君 惠山線、滿浦線、茂山線、白山鐵道의建設計劃은如何

吉田朝鮮鐵道局長 아즉決定되지안엇다

業葉君 茂山、古茂山鐵道는狹軌인데此는 滿洲連絡上不統一이안인가政府는 何故로此를許可치안는가 買上하야廣軌로할 必要는업는가

林財務局長 이鐵道는白頭山의森林開發을 爲하야許可한것으로 材木을運搬함에는 狹軌로도 充分하다고생각한다

業葉君 北朝鮮開發에對한政府의今後의方針은如何

今井田總監 茂山附近의鑛物埋藏數量은相當히 만타고생각하나아직 調査中이다

堤拓務次官 朝鮮과滿洲國과의 鐵道連絡 統制에 對하야는 充分히協議하고잇다 滿洲國은 將來吉林과 相通할것으로생각한다 또北朝鮮及滿洲의鐵道는開發과 同時에治安維持의意義를 갓는것임으로 軍部와도協議를行하고잇슴으로 鐵道計劃中完成年度、運送增加等에對하야는詳細를發表할수는업다

業葉君은更히滿鐵委託經營의北朝鮮鐵道에對하야 二、三의質問을하고 北朝鮮鐵道監督에對한關東軍의權限에關하야 當時秘密會에入하고 다음再次

業葉君 關東軍은滿鐵經營에잇서 指導를하고잇다고생각하는바如何 軍과拓務當局과의 關係는엇지되여잇는가

堤次官 拓務當局으로서는 國家를爲하야有益하다고 信하는鐵道에는關東軍의 意見을聽하나不利益하다고생각하는때에는 斷然히此를排擊하고잇다 關東軍에서意見이 잇는境遇는正式으로 陸軍大臣을通하야 拓務大臣과協議할것이다 萬若現地에서治安維持上緊急을要하는時는 이것을 取치안는때도 잇스나 現在까지는何等弊害는發見치안는다

業葉君 今回新設되는 滿鐵監理官의主要目的은무엇인냐

北島拓務殖産局長 本省과의사이에 充分히事務處理를 研究하기爲한것으로從來의監理官보다 廣範圍에亘하야監理를行하고 指揮監督은直接拓務大臣으로부터 受케되여잇다

午後四時四十分散會

十一萬大軍으로 滿洲國軍改編

四月上旬안에完成

【電通新京九日發】滿洲國帝政布告를機會로滿洲國軍의面目을一新하야 軍政部에서는 國軍編成裝備의改革에對하야計劃中인데 改革準備와 併行하야着着進捗하고來月上旬까지에 完成될豫定인데그 概略은左와如하다

一、現在의各省警備司令部를廢하고 興安省을除하고全滿을分하야五軍管區로함

二、各軍管區管轄下에 適當한數個旅團을置함

三、各軍管區에 司令部를置함

四、各軍管區에 司令官을置함 但第三又는第四軍管區司令官이新任되다

五、右總兵力은約十一萬이다

西南派와의衝突

遂難免의形勢

【聯合上海九日發】蔣介石氏의一擊에依하야 悲慘한福州陷落을當한 李濟琛、陳銘樞、蔡廷楷氏等福建人民政府首腦部는目下 香港에잇는白崇禧、胡漢民、李宗仁氏等反中央系要人을說伏하야 西南諸省을連結한一大反蔣運動을 捲起코저猛烈한運動을 開始하고잇는데 蔣介石氏도 右運動의重大性을察하고 未然에이對應策을 講究코저西南掃共事業의 協議라고稱하야 去二月二十七日腹臣의蔣鼎文氏를 廣東에派遣하야 陳濟棠氏抱合을企圖하얏다 그리고去三日福州에歸한 蔣鼎文氏는八日、中央에對하야 湖南、廣東、廣西、福建、雲南、貴州六省의 軍事委員長으로 陳濟棠氏를任命할 이라는建策을하얏슴으로 蔣介石氏로서도 西南派의衝突은早晩不可避로보고 萬一의境遇에는 武力討伐도不辭한다는決意를有하고잇서서 西南派와의衝突은 漸次急을告함에至하야 그歸結은 注目되여잇다

人事・集會

▲林文虎氏(朝鮮農民社中央理事長)農民講座次로 十日發 祥原에

▲承寬河氏(農民共生組合中央會常務)同上

八面鋒

◇試驗地獄에서 劣敗者의烙印을맛고 우는아이를보고온某學父兄—

◇「千子名文家가잇거든 그光景을한번그려내소」하며 自己도훌적훌적。

◇그態度에 感激하야 八面鋒子도 훌적훌적、구경人군도 훌적훌적。

◇다른사람들이 훌적훌적운다고讀者들은 실컷웃을것인가。

◇우리아들 우리딸이 눈이남만못한가 코가남만못한가、엇재서 못가르치겟다고 내여모는가。

◇敎室이좁다함은 設備의不足이오 試驗을친다함은 制度의罪惡、

◇後生을가르침이 人生의義務라고하면、무슨짓을해서라도 이悲劇만은 업새야할것아닌가。

◇世界의市場을 五大區로 누자함이 英國의意向。

◇「米」라는 一商品을가지고도 「一政府內에二獨立國」이 생기는줄을 모르는센님들이로군。

來三月十二日은定期休業임니다
昭和九年三月
鐘路通 和信商會
本町三 三越
本町三 中井
本町 平田百貨店
南大門通 丁子屋

京城保育學校生徒募集
一、募集人員 本科五十名 選科若干名
一、出願期日 三月三十一日까지
一、入學試驗 四月二日
(電光一三三五四)

朝鮮日報當選民謠
방아찟는색시
作詩 南宮琅 作曲 金月新 獨唱 南宮仙
目下發賣中
시에론레코ー드

石鼎 九蒸熟地黃
特製肥大品 壹封(八兩五錢重) 壹圓
特製品 同 八十錢
製造販賣所 開城府滿月町 三九堂
(何謂三九堂고揀選三才하야九蒸九曝之義也라)

典當舖 三好質店
京城府仁寺洞一三四番地
(朝鮮劇場北便太極寫眞館後)

惡文惡筆은 一生의損
手紙習字講義

登錄商標 선북거
고무신은거북선
京城東大門外서울고무工社 電光一一五九

金土金石 高價買入
株式會社 京城德力
京城府明治町
平壤府旭町二三 平壤出張所

洋傘 日傘 伊藤商店

三月十日부터 夜間演劇、晝間映畫
◇新舞臺新期公演 第八週新劇上演
◇河夕照作 人情哀話 黎明以前 一幕
◇靑海作 悲劇 문어진純情 前後篇二幕三場
◇漫談 獨唱、寸劇 재스밴드
◇MGM特作全發聲日本版 暴笑劇 닭대싸움 一幕
거리의野獸 十卷
靑空狂騷曲 十卷
團成社

三月十日낫부터 每日二回 낫一時 밤七時 始映
料金 大衆 階上 十五錢 階下 十錢 均一
新春特撰三大名畫公開
바스社超特作品 社會劇 蠱惑의街 全六卷
오이탓소土쿠르블르리아氏 主演
幸福된家庭의男便아박랑스런生活의反面相쫏혀보고들으시라
松竹키네마社超特作品 時代名畫 放浪의名君 全八卷
市川右太衛門 歌川絹江 主演
市川君의十八番의痛快映畫잠식석합니다
메도로社超特作品 人情悲劇 항락의이슬 全七卷
메리마리이등 主演
浪花館

月の宮殿 九卷
追擊ミックス 六卷
ビック・ケージ 八卷
朝鮮劇場

三月九日낫부터 米國의暴露 全10卷
운여라! 應援歌 全10卷
第一劇場

參加人員萬四千 發生件數一七九回
前年에比하야廿餘件激增
昨年中의勞働爭議

【인천】경기는 가는곳마다 말하고잇스나 로동자계급의 생활은 조금도개선되지아니하야 갈사록 로동쟁의만을 증가하는경향을 보이고잇다 경무국에서조사한바에의하면 작년중에 전조선에 발생한 로동쟁의의건수는 일백칠십구건으로 쟁의에 관계한 로동자총수는 실로 일만사천이백구십륙명에 달한다 그리하야 이것을 재작년의그것에 비하여보면건수에잇서 이십여건 인원에잇서 오백여명의 증가를보이고잇다 그리고 전긔쟁의중에서 로동자측에서 승리한것이 삼십칠건 대배한것이 칠십사건이고 로자간에 타협한것이 륙십팔건이라는데 로동자측에서 승리한것은 총건수의 이할여에불과하고 대부분은 패배하거나 타협한것으로보아 특수사정하에 잇는 조선에서 자본가의 세력이 어느정도까지 기를펴고 잇슴을 알수잇스며 또타협한것이 만흔것은 로동자의생활이 궁핍한관계상 실직할것을 념려하야타협한것으로 실로로동자의 현실을 나타내인것이다 그리고 최근의 로동쟁의는 재래와가튼 일반적 긔분적경향이 업서지고 그보다 참된생활권 옹호를위하야 싸우는경향이 만어진것이 매우주목된다한다 이와가치 작년중의 로동쟁의의건수와 관계인원은 증가를보이엇는데 다시쟁의의원인을 조사한것을보면 다음과갓다 쟁의가이러나게된 원인중에 가장만흔것은 대우개선의요구 즉임금인상요구와 로동자의시설에대한 개선요구가 총건수의 륙할이상이나된다 특히고무공업은 원료의 폭등으로 말미암아 평양(平壤) 부산(釜山)기타 중요지에서 공장주가 적극적으로 임금을내리운관계로 이에반대하야 과감하게도 여직공이일제히 이러나서 싸운것이 상당히만흔것이 특히 주목된다한다

豫算을削減하야 兩校는繼續經營
連日秘密會議中의 佛敎敎務院審査會서決議

조선불교중앙교무원평의원회심사위원회(朝鮮佛敎中央敎務院評議員會審査委員會)는 기보와가치 구일오전열시반부터 정병헌(鄭秉憲)씨 사회로 열리엇다

이심사위원회의 결의는 사실에잇서서 평의원 전체의의사를 반영하는것으로 보아도조코 그결의는 곳 평의원회에 제출되여 어렵지안케 통과될것으로 보임으로 실질에잇서서는 불전(佛專)보성고보(普成高普)의운명도 이심사위원회에서 결정된다고하여도 과언이 아니다 이러케 일반의시청이 심사위원회에 집중되고잇고 그회의석상의 토의진행의 일우일청(一雨一晴)은 대내대외적으로 영향이 자못 클것임으로 심사위원회에서는 일반평의원과 신문긔자의 방청까지 허락지안코 비밀리에 토의를진행하엿다

그날 오전중에는 결산심사만 필하고 오후에이르러 드듸여 불전, 보성고보경영에관한 문제의 의안 사업정리안(事業整理案) 이상정되엿다 결의의 내용은 아직일체비밀에부치고 발표치아니하나 탐문한바에의하면 전긔 두학교는 불교의 사회적진출의생명선(生命線)이라고도할것임으로 심사위원들도 이것을 중대하게보고 불교가엇더한 히생을바치드라도 두학교만은 불교의손으로 계속경영하기로 결정을 지엇다고한다

그러고 레의사십만원 증자백만원재단축성 문제는 아직사정이 허락지안는다고하야 이번에는 류산이된모양인데 그러면 불교는 감출수업는재정적위긔는 엇더케 피할것인가 흥미는 새로히이점에 집중되는데 이에대하야는 일반경비를 축소하고 예산안에 대삭감을나리어서 세출세입의 균형을 도모하기로되엿다한다 심사위원회의 결의는 십일일에 계속하야 열릴평의원회의 공개석상에서 최후적협찬을어들터이다

科學데이準備
委員會에서모다決定

기보과학데이 실행회 제일회위원회는 지난팔일오후네시 부터 시내청진동(淸進洞)리인(李仁)변호사 사무소에서열고 과학데이의시긔결정과 부서를배정하고 여러가지 실행방법 제원연출방법등을 장시간동안 토의하엿다는데 시긔와부서는 다음과갓치결정하엿다한다

一、科學데이의時期=四月十九日로할것

一、委員選定 委員長 金秉濟 尹致昊 李仁 呂運亨 金活蘭 宋錫夏 金炳魯

財務部 洪在鎔 李康賢 李賢在 交涉部 朴漢鎔 趙東植 李圭鎭 吳河潤 安鍾元 金活蘭 設計部 朴大乘 玄得榮 朴吉龍 玄相允 通信部 鄭寅寬 李東善 宣傳部 宋錫禹 李相協 方應謨 金鍾達 金美理士 金性洙 鄭廣朝 李鍾麟 崔奎東 洪愛施德 接待部 朴熙道 李薰任 [illegible] 玄光烈 金俊泰 [illegible] 趙善鎬

大田丸星運送店 人夫十七名解雇

【大田】조선운수회사대전지점(朝鮮運輸會社大田支店)운송인부칠십여명이 임금인상 기타조건을 요구하고지난일일에 동맹파업을이르키엇든사건은 대전서의조정에의하야 삼일부터인부들이작업에나가게되여 별문제가업시 원만해결이되는듯하더니 칠일에들면 이번맹파에 주동이되엇다고인정한인지 인부 십칠명을 경성본점으로부터 이 사건으로출장한사원과 협의한후 단연해고를 시키기로되엇다는데 이것으로인하야 인부측으로부터 또 엇떠한 소동이 이러나지나안을까하야 대전서에서는 엄중경계를하는모양이라고한다

戶籍을變造 遊廓에賣喫

구일아츰 본정서(本町署)에서는 련천군적성면(漣川郡積城面)마전리(麻田里) 리규진(李圭鎭)과그의동생리[illegible]을 인치하고 엄중취조중인데 사건의내용을드르면 리규진은 순이가 대정팔년생인것을 대정삼년생처로 호적을 고처가지고 시내서사헌정(西四軒町)일백칠십팔번지 광일루(光一樓)라는 유곽에 예삽백이십원에 면기는사변으로하고 파러먹은사실이 탄로된것이라한다

無免許入齒師

부외한지면 신마장리(新馬場里)칠백팔십칠번지 정긔준(鄭基駿)(二六)은 재작년십일월경부터 십칠일까지사이에 가평군상면덕현리(加平郡上面德峴里)[illegible]

滔滔·懸河의快辯
最高得點者는協神의金光宇君
專門生雄辯大會盛況

온장안의 폭발적인긔를 모흐고 잇는 연전긔독학생청년회(延專基督學生靑年會)주최 본사후원인 제일회 전조선남녀전문학생 웅변대회는 구일밤일곱시반부터 예정과가티 부내장곡천정공회당에서 개최되엿다 정각한시간전부터 청중은 물밀듯이 모여 일곱시에는 벌서장내는 초만원의 성황을 일우엇스며 장외에는 들어오지못한 청중이 첩첩으로 렬을지어서게 되엿다 만장의 박수중에 사회자의 간단한개회사의뒤를이어 [illegible]의 홍종환(洪鍾桓)군의「나의인생관」보전(普專)류일석(柳日錫)군의「황금?」동양보육 한신덕(韓信德)양의「현대조선의긔대하는녀성」협성신학(協成神學)김광우(金光宇)군의「신문화운동의제창」연전(延專)박덕배(朴德培)군의「이시대는 어듸로?」라는순서로 각기열변을 토하엿다 간간히터저발되는 립석경관의주의소리는 한갈이라도 빠치지안하려고 경청하는 청중의신경을 예민케하엿스며 잇다금나오는 「야지」소리는 청중을 쪽소케하엿다 마즈막 박덕배군은 세계정세를 론의하야 일소는게에 밋치자 립석경관으로부터 중지를당하야 단에서내리고 뒤를이어 심사원의심사보고가 잇슬것인데 부득이한사정으로 사회자가 심사원의채점결과만을 랑독하고 아홉시경에폐회하엿다 심사원네분의 심사결과의 평균점은 다음과가튼데 박덕배군은 중지를당한관계로 제외되엿다

洪鍾桓 六〇點 柳日錫 七一點 鄭信德 七〇點 金光宇 八四點

(사진은성황이룬 회장과 열변토하는 한신덕 양)

南部女史音樂會

조선신문사(朝鮮新聞社)에서는 십일일 오후일곱시부터 시내장곡천정(長谷川町) 공회당에서 『오페라』가수로 유명한 남부(南部)녀사를 청하야다가 『오페라』와민요와무용의밤을 개최한다는데 그와동시에 유명한 평간문수(平間文壽)씨 『테너』도출연하리라한다

監禁生活十年間 人質되어一年間
中國山東省僻地서苦難當타가
魔窟을脫出한少女

……녀소 례순황……

구일오후 네시사십오분 룡산(龍山)역도착렬차로인천(仁川)경찰서원의 보호하에 중국옷을 입은 어린소녀한명이 룡산경찰서에 나타낫다 그는조선사람으로 황순례(黃順禮)(一五)라하야 강화군수정면지석리(江華郡[illegible])고 현재룡산도화동(桃花洞)이번지에 류하고잇는 인서녀(?)의 맛딸로서 대정십삼년 류월당시 그가 다섯살되엿슬때에 과부인 그의 어머니에게 잇글이여 생활란을 차저 각지로 떠도라다니다가 부내 황금정(黃金町)사정목으로 오셔 어떠한 [illegible]하는 김석규(金錫奎)와 어리왓다 그곳에서 한달두달하는것이시 밥을사먹고 잇스며 방갈이입여이 신오원가량이 되엇다한다 그러든중 려관주인김병규와 부내중국인 서상준(徐相俊)은 중국산동(山東)지방에가서 밥집공으로 잇스면서 돈을만히 벌수가잇다고 감언리설로그를 꾀여 그는 드되여 일금삼십원에 중국인모에게 팔여갓다한다

◇

그때부터 삼십일에 산동성에건너가매 데리고간중국인은 산동성석도동소대다화(山東省石島東所大茶化)에사는 장륙호(張六胡)에게로 시집을 가라고강제 함으로 그는비로소 전부속어집을알고 처음에는 시집가기를거절하엿스나 결국 엇지할수업시 부부가되야 살어왓다한다 그리는동안에 달이지나고 해가거듭하야 엄밀한 감시하에 신여변을보내고 그의딸 황순례가 열네살이되 작년에는 감작이고 [illegible] 잇스나 그의남편은 중사로 인질(人質)로 남겨노코 작년사월구일에 오랜십사일에는 다시도라오마고 하고 그리든고향조선을 향하야 그곳을 떠낫다한다 한번도라와본즉 그지긋지긋한곳에 다시가고 십지는안으나 그의딸을 데려올가망이업서 여러가지로 생각하다가 작년십월에는 최후의수단으로 룡산경찰서에 그딸을구출해줍시사 탄원하엿섯다한다 룡산경찰서에서는 곳지푸(芝罘)제남(濟南)두일본령사관에 조회하야 그곳에서다시 수차중국영성현(榮成縣)공서와 타협하야 그를데려오게된것이다 그는십여년만에 고국에도라왓스나 이미 조선말을 이저버리고 일홈도 장기자(張奇子)라고곳처서 데려올때에 조선가기를 마다고하엿다하며 그의어머니는지금강화에가 잇슴으로 그는 도화동이번지 류홍렬(劉洪烈)씨방에보호중인데 십일일에는 그리운그의어머니의 품에다시 도라가게되엿다한다

俎上에오른府糞尿問題
肥料會社當局者와 某某府議가秘會合
果然!會社側黑手는動員
糾明派府議는大憤慨

경성부내의 분뇨(糞尿)처분에대하야 경성부 권위생당국자와 이것을 일수로넘겨가는 경성비료주식회사(京城肥料株式會社)사이에 수상한관게가 추측됨에대하야 경성부회의원들 사이에는 이것을규명식히려는 공긔가 팽창하얏다 함은 긔보한바어니와 부회제일일인 구일에는 다른질문들이 만엇기까닭에 제이일로 자연히미루어섯는데 십일은 륙군긔념일관계로 부회를 소집하지안엇스므로 오는월요일 십이일 부회에문제가 일어날터인바 이눈치를채인 경성비료회사측에서는 과연 책동의손을내미러 처녑부회가 끗난구일밤에 모모부회원 일흠명을 시내 모처로 청하야다가 은근한비밀회담이잇섯다는데 이로말미암어 종래 이문제에대하야 태도가 강경하든의원중에 칠팔명은 태도가 하루밤동안에 돌변하야 연화(軟化)하얏다한다 그러나 다른한편에서 끗까지 정론을 주장하는 의원몃사람은 이말을듯고 더욱분개하야 끗까지 이것을 규명식혀야겟다고 주먹을부르쥐고 또한편에서는 량쪽의형세만을관망하는의원도잇서 분뇨문제를주심으로 삼파가갈린형편이어서 십이일의 부회는 가장흥미를끄은다

『秘會合잇다 徹底히糾明』
某府議談

이에대하야 끗까지 규명할것을주장하는 부의원모씨는 방문한긔자에게 분개한 태도로 다음과가티말하얏다

글세올시다 어제(九日)오후에 부회를마치고 우리하고함께 헤여젓는데 그후에모처에서 회사사람과 맛나서 비밀한약속을 거래한사람이 몃이잇구려 이게야참 코베여먹을세상이라고 아니하겟소? 동경(東京)서는 까스의옥이니 사리(砂利)의옥이니하는데 관련된사람이 잇단말을 엇슴니다만은 그것은오히려종첩잔치요 원동텁이 먹는데까지 부회원이끼인대서야 부회원의 체면을직힐수잇슴니가? 우리는 이것을끗까지 규명하고자합니다 운운

이문제에 대하야 이달(伊達)경성부윤은 본사긔자에게 다음과가티말하얏다

『甚한追窮은 前任者에未安』
伊達府尹談

글세 그문제는 요긴에조사하얏스나 별로히 추잡한내용이 업다고 합디다 말슴하시는바와가치 내가한노릇은 아니나 넘우들 적발을하시면 전임자에게 미안하니 구태여추궁할필요가 업슬줄압니다(우스며말하엿다) 엇재턴에 무슨부회원들과 회사사람의 회담이잇섯다고요? 나는아즉 모르는 일입이다 그러나 그럴리가잇나요 운운

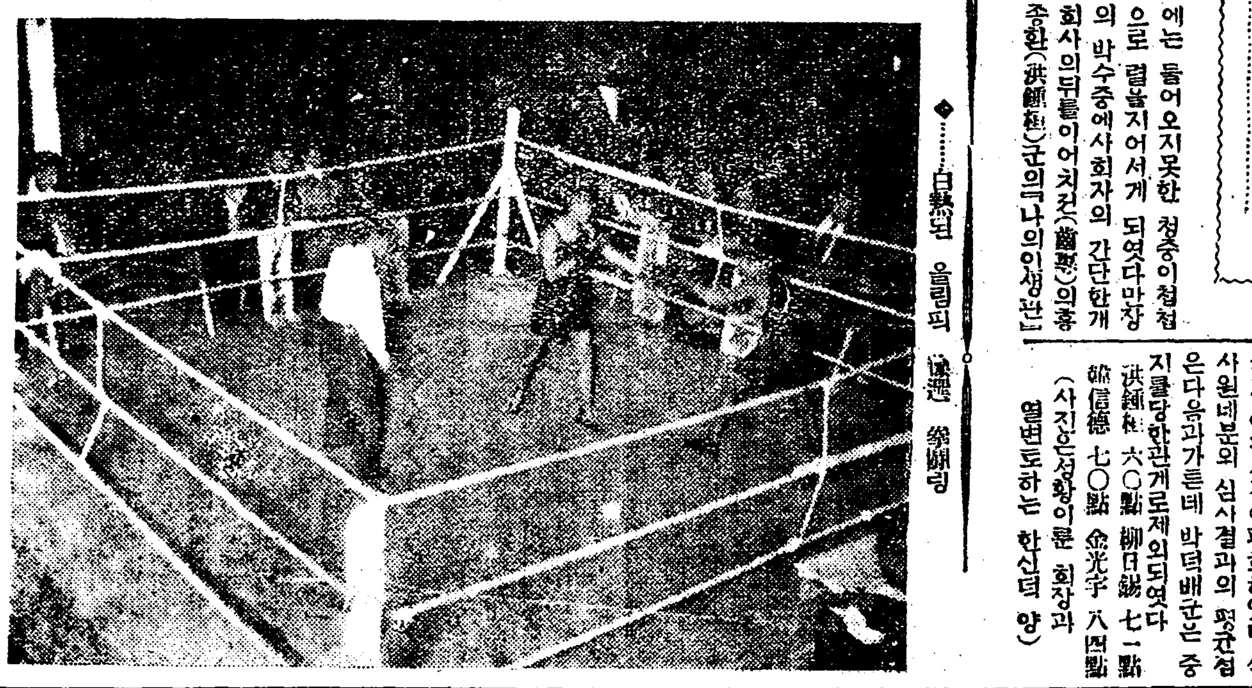

……白熱된 올림픽 (豫選) 拳鬪경

眼鏡은 セフランス로

滿場聲援裡
오림픽拳鬪豫選開幕
劈頭부터白熱化

旭日昇天의氣勢로 躍進또躍進하는 拳鬪朝鮮의世界的飛躍의 前提라고도할 極東올림픽의 舞台에보낼 初代의朝鮮代表選手를選拔하는 全朝鮮아마츄어拳鬪聯盟主催와 朝鮮體育會後援의 極東拳鬪豫選大會第一日은 滿都拳鬪팬의熱狂的待望속에 十日午後한時 願成社特設「링」우에서 우리拳鬪史上에새로운時期를끄을 歷史的競技의幕은 嚴肅하게열리엇다 定刻同大會會長尹致昊氏가 會長告代理하야 開會辭를말한後 審判部成義 [illegible]한 注意가잇슨다음 푸라이級第一回戰으로부터 競技는始作되엿는데 劈頭부터 滿場觀衆을熱狂케하는 猛打戰은 展開되엿다 (夕刊에는九時까지의 經過는다음과갓다

◇푸라이級 【第一回戰】 ▲審判 黃乙秀氏

○韓俊傑(無所屬) 判定 趙鍾鎭(拳朝)

○朴春植(拳朝) 判定 趙英俊(拳京)

○金裕昌(拳朝) 判定 朴炳杰(武)

天氣豫報
晴後曇

高氣壓은東으로移動하야今朝는滿洲朝鮮國境으로 擴大하고잇다 中國內陸及日本方面은氣壓이低하고 全朝鮮一般日氣는良好하다 氣溫은昨朝부터漸次 내렷다 明日은흐림터이나溫暖할것이다

昨日氣溫 最高 三度四分 最低 零下 七度

今朝 最低 零下六、六

今日正午 三、五

中等校合格者
淑明女子高普校

安貞淑 吳桂淑 崔禎淑 朴容義 鄭敏子 羅一貞 金春然 金阿佳 金壽命 許英子 金性今 李晶雨 姜海卿 史東菊 黃鍾粟 張明淑 朴日順 金正姬 羅玉順 金順女 柳善在 全金植 吳世麗 吳淑鉻 李正淑 朴英子 李順錫 朴貞任 金貫子 許貴順 康彩玉 李福順 李瑗福 金蘭洙 金蘭會 郭有德 柳貞珪 李相熙 徐相旭 金容愛 吳庚玉 崔應娟 李淡淑 金點麟 李姿淑 尹德珠 崔順念 梁妍娥 金貞淑 崔敏洵 安彩鳳 金惠甲 吳然國 金忠姐 許玟 張舜源 金德煥 金貞淑 金貞編 崔蓮媛 李英愛 崔貞淑 金鳳姬 韓順伊 閔權植 金正男 徐璣姬 全恩淑 李淑仁 劉處鐘 柳海貞 魚平得 李義煥 金貞姬 金率玉 李鍾姬 金錫洙 李施德 金立粉 沈仁姬 崔玉子 尹蕊姬 閔貞基 趙元九 李淑永 金泳遐 李慧淑 朱榮基 金孝漢 李桂順 尹貞淑 李媛衡 金永洙 申元淑 鄭貞潤 金載永 林基玉 金善愛 李鍾姬 申福均 朴勝玉 李仁子 李玉釗 趙南錫 崔香容 李喜英 金寶玉 安浩英 申順鉉 柳姙秀 康蘭心 朴正姬 柳日榕 高義玉 吳淑煥 千貞淳 洪貞吉 高興子 洪茂瓊 全鍾常 洪妹瓊 許貞愛 丁海順 閔明姬 尹福道 尹玉姬 金鍾蟾 李斧直 白順玉 白命伊 張喜淳 吳順英 白福星 崔庚淑 朴上禮 黃淑姬 沈相淑 高時紅 盧白葉 徐玉麟

喜卿 李昌順 金春姬 徐奎淑 烈 李文姬 閔蓮植 秦晶淑 金淑 劉永禧 金潤德 姜應愛 趙康惠 元英玉 權熙桐 田濟姬 張河景 尹賢玉 李桭英 李桂玉 申圭淑 權仁淑 李南湯 朴濟萬 李己淳 金英基 金景振 浩 林英媛 洪德烽 金愛敬 金利 朴元淑 尹玉子 劉貞淑 魚厚福 玄敬淑 金良姓 朴男成 高吉福 金瑞鉉 張淳元 吳英子 鄭金鳳 柳相熙 金明淑 林鳳基 李光潤 崔鉉植 歐良變 愼順玉 尹慧良 李玉卿 崔銀順 趙東姬 李恩淑 金明熙 金福淳 姜貞淑 李昌憲 鄭奇男 金順媛 玄錫春 金仁根 宋昌順 全仁玉 朴禮和 李玉姬 金光姬 金元姬 大英熙 文雪愛 具然性 李庭玉 金貞 崔秀良 徐仁愛 崔晶鎰 朴英汝 金英姬 李慶淑 尹貞禧 朴良姬 金書吉 柳錫姑 朴貞鎬 李郁子 金賢東 李蓮姬 李順嬉 崔玉子 李錫姬 朴貞姬 孟玉婵 姜由根 吳壽蓮 玄孝善 鄭義淑 安貞康 金壹男 金柄烈 高玉南 吳順淑 申哲鄉 洪 李出 金天旭 洪潤德 吳壯根 李仁喜 李貞基 李榮順 金敬蘭 具敬順 朱寶淑 尹奎仁 金春子 趙容婉 崔光淑 金東姬 玄順英

女子高普校

尹明淑 車義順 安基福 張姬卿 宋順煥 安錦順 申玲愛 林瑪利亞 金正淑 金義淑 田玉珍 鄭寶重 徐倫重 朴貴鳳 朴連熙 李慧振 成河吉 金妍順 全女畢 李寶淑 盧智信 李容云 成春姬 宋美姬 石貞洙 徐慶南 鄭在仁 趙畝媛 金譯仁 丁海瑗 李桥姬 趙金子 金馨順 金姙善 黃馨子 奇老福 潘順玉 鄭淑子 姜福馨 張敬子 黃甲男 金任珠 金璨 柳

補陽腎 (보양신)

新春好期에 주저말고 一試하라!!

補陽補腎은 人生의重大問題 腎氣不足은큰悲哀

壯年期나老年期에잇서서 가장悲哀를늣기게되는것은 陽氣와腎氣의衰弱일것이다 老年은오히려낫지만 相當한壯年期에잇스면서 精力이不足하며 腎氣도不足하야 性的不滿에陷하는不幸한사람도 잇스나 決코悲觀할것이아니다 壯年은勿論老年期의人이라도 蔘茸精을服用하여보라 自然히一新한다는말슴이나올것입니다 本劑는補血作用의作用에依하야 人體의全組織器官에吸收同化되여 增血作用이盛하되는同時에 補陽補腎作用을 敢行하야 虛弱을根本的으로改善케하는新劑로서 純正學理에符合하며 一毫遜色업는補陽補腎劑인것이다 그리고그 效力을論하는이보다 補腎의必要를늣기는사람은 一劑먹은後에 效力을批判할것이아닌가한다

蔘茸精 (삼용정)

諸般虛弱衰弱에 最適한理由 吸收同化가容易

[illegible]

【主効】 精力減退、諸般의貧血、腎病、陽萎、生殖器衰弱、肺結核、腺病、胃腸病、食慾不振、小兒發育不進、婦人諸病、產前產後、病後恢復、心身疲勞其他諸般의衰弱及虛弱症及鐵劑等必要로하는諸症에特効함

二五〇瓦入 三圓 五〇〇瓦入 五圓 各地有名藥房에도販賣함

總發賣元 京城府授恩洞三三 朝鮮商會 電話光化門一七八五 振替京城一〇三八六

四千餘滯納者의 財産續續差押

怨府化한江界郡廳

【江界】 평북강계군청에서는 지난이월에 부동산취득세와 림야세(不動産取得稅及林野稅)의 체납자 이십구명에대하야 군내에 거주하는사람임에도 불구하고 공시송달(公示送達)로써 재산차압을 단행하고 또다시세금납부한 령수증을 가지고잇는자에까지 강제처분을하는등 그실태(失態)를 사회에 여실히폭로한지 한달이못되여 또다시아려면별표에 나타난바와가튼 일백사십삼인의 세금체납자에 대하야 동산부동산을 차압하야오는 삼월 십팔일부터 이십사일에 이르는일주간 군내 각당해읍면(當該邑面)에서 경매처분에 붓치게되엿다 그런데 강계군내의 세금체납자는 도합 사천여명인데 금번 칠월부터 분납하는 세무서(稅務署)에 사무를 인계하기까지에 이사천여명에 대하야 속속강제처분을 할터이라는바 이사건에 대하야 군일 강계정군수(鄭郡守)는 방문한 신문긔자에게「납세의무(納稅義務)를 이행치안는사람에게자국을 주기위하야 가면에서그중을 량한 이상건을뽑아서압제간는이라고 언명한바와 상위되빤안이라 그처치가극히 가혹하다하야 강계군군민은 군당국을 원부시하고잇다

江界邑 二件　公西面 一一件
時中面 二〇　高山面 一
文玉面 二八　外貴面 七
吏西面 七　從西面 三
從南面 一三　公北面 二
前川面 三　化京面 八
立館面 一〇　龍林面 元
合計 一四三件

텨라는데 만일금번의 조흔긔회를일허버리면 몃십년간에는 절대가농성이업서 보험으로유민일반은 어느정할것업시 여려개식 신청하여주며노동을을하여주기바란다더라

現職警官이 賭博하다免職

【陰城】 충북 음성군 삼성면에서는 근일 당지주재경관、면직원、학교직원、상인등십수인으로 마작을성하여 오든중이것을알게된충성경찰서에서는비상히 긴장되여도로 일단을소환취조까지 하엿스며 당국에서는 이것은 오락에너긔친 마작이라하야중시 사건의 진탐을밝키고저 부심한결과 현직경관에게 권고사직을 단행하엿다한다

李完榮氏美擧

【牙山】 구정초를당하야농촌중인에게를 소한백미를분급하야고농을다소 완화하얏슨 육지 현주소를경성부재동(齋洞)에둔 리완영(李完榮)씨는 자긔본적지인아산군온양면(牙山溫陽面)에서 전빈자백여명에대하야백미이십석을 분급하엿다는바씨는금번뿐아니라 십여년을두고 구년말과정추가되면 수십석의 백미를분급하구조함으로 일반의 모범될만한칭송이자자하다고한다

批峴永山間 自動車開通

【批峴】 종래로비현(批峴)영산(永山)간에는산벽소로임으로교통이여간 불편치안튼바 작년겨울에 비현영산간에 신작로를 가준공함을 기회로하야 신의주다라상회 자동차부에서는 의주영산간 동행하던자동차를 비현까지연장하야 지난삼월 일일부터매일일회식 운전하기 시작하엿다한다

非法의師母服닙는 金剛敎人을勸飭

鳥致院警察署에서

【鳥致院】 유교도(儒敎徒)서가도(釋加道)로자도(老子道)삼도를종합하야 포교한다는 비유비불비선의금강교(金剛敎)인들은 칠년전에교주의 안해가사망하자 교도들은사모의복을 닙는다고상복을입다가최근에와서는 다하는것을 괴회로다시 사모의복을 종신토록입는다하야 백입을 쓰고백의를입고 다니든중 지난달에 조치원경찰서에서 동교의 간부며사람을 불너다가 윽려명절을지낸후에 단발하고 색의를 입으라고 엄명하엿섯다함은 긔보한바어니와 종시실현할 눈치가보이지 아니함으로 지난칠일에 조치원경찰서에서는 동교중요간부오모(吳某)외사명을불너다가강제로삭발하여보내엿다한다

怪!井中에서 長銃을發見

一般의注目이크다

【咸興】 지난륙일아츰에함주군천서면흥남리(咸州郡川西面興南里)에서우물의물을 깃다가 장총한자루를 발견하엿는데 그장총은 미국제최신식품이며 그동리에는 그러한것이 업다는것에 일반의주목이크며 한이약이거리가되고잇다 그사실은천긔동리예사는 김익면(金翼冕)의 집에서 오일저녁부터 발동정미긔로 쌀을찟키시작하여 그집압우물의 물을거의다길어도 아무것도업섯는데 그이튼날 아츰에 다시물을 깃기시작하자 무엇이 거치으로 이상이녀여 뒤저보즉 장총한자루가 잇슴으로 즉시홍상주재소에 급보하자 권긔주재소원이출동하여 그를어든 인부한창준(韓昌俊)의가택을수색하엿다한다

中國人煎餅商이 朝鮮少女誘引

歸國途中에發覺被逮

【大田】 전북금산읍내(全北錦山邑內)에서 빵을제조하야파는중국인왕조문(王祖文)(三二)이란자가 금산읍내에서 남의집밥을 지여주고잇든 황옥순(黃玉順)금년겨우십륙세되는 어린소녀를 호떡과돈을주어 꾀여가지고 으슥한방에 가두고금수가튼 성욕을채운후 저의고향인 중국으로향하야 그녀자를끌고 길을떠나랴고 지난칠일 금산으로부터대전으로온것을 그남녀를 대전서에 류치시키고 취조한결과 마수에걸린 녀자옥순은 팔립에내어노코 왕조문만은 엄중취조를 계속하는중이라는데 경찰의 뜨으로 다행히 마수를버서난옥순은 경찰서를나오자 갈길을몰라로상에서 헤매이는모양이 불상하기짝이업섯다고한다

鎭南浦의强盜 虛僞告發로判明

【鎭南浦】 강촌농원잡살사건이잇슨날밤 진남포한두리(漢頭里)심이번지 현태관(玄澤寬)의집에 흉긔가진 강도가들어와 현금십삼원을강탈하여갓다는고발이현씨의처 김분녀(金粉女)로부터 잇섯는바 화룡원의강도사건과 관련이나 잇지안는가하여입대후탄놀 일우위가며 수사하는일방고발자김분녀의신고가 중에애한곳하여동서에인치하고 이래엄중한취조를하여오든바지난륙일에 허위고발인것이 판명이되엿는데 김분녀는 도박으로 십여원의금전을일어버리고남편을대할면목이업서결국허위고발을한것이라고한다

五年前에犯行한 時局標榜强盜

价川署에서檢擧

【价川】 개천(价川)경찰서에서는 오년전에범한 시국표방강도범인을 검거하엿다는데 범인은 개천군하대생으로 강원도린제군긔린(麟蹄郡麒麟)금광내에 주소를둔 장선옥(張善玉)(三○)으로 소화오년십일월 이십삼일밤 개천군북면룡담리(北面龍潭里)김은규(金殷奎)장형섭(張亨燮)에 어가서나는상해(上海)서온××단원인데 군자금을 제공하라 일백원이하는 안이밧겟다」이와 가티 협박하엿지만 모다적은돈임으로 밧지안코 밤만이면먹고 자리를 감추엇든바 개천서외수배로 긔린금광에서 광부로일하고 잇는것을 체포한것이라한다

春風에加勢한祝融 各地에서猛威闖肆

牙山郡에火災 三戶五棟全燒

輕傷者九名、家畜沒死

【牙山】 지난사일오후사시경에 충남아산군신창면수장리(新昌面水長里)최동혁(崔東赫)의 집에서 발화되여 이웃집두채까지 연소되여 삼소가전소경상자 가구명 가축등이 몰사한바방금 조사한바에의하면 손해액은 천여원에 달하고 발화원인은조사중이라한다

溫陽에도火災 지난칠일 오후구시경에 아산군 온양면읍내리 리곤영(李昆榮)의소유 비인집에서 발화되자 온양소방조(溫陽消防組)의 로력으로 즉시진화되엿는데 손해액은 백여원에달하고 발화원인은 방금조사중이라고한다

梁山에서도 家屋一棟全燒

原因은불作亂

【梁山】 양산군하서면원동리(下西面院洞里)사는 박순이(朴順伊)의집에서는 지난이월이십팔일오후사시경에불이나서가옥과기타가전부를태워버렷다는바 이는동리에거주하는서금순(徐今順)(四)이란 아이의불작란으로발화한것이판명되여지난사일에양산경찰서로압래하얏다한다

上關新里火災 四戶八棟燒失

原因은厨婦의不注意

【全州】 지난팔일오후한사시경에전주군상관면신리(上關面新里)강윤화(姜允化)(三四)의집에서불이 이러나서 접근한 가옥까지 연소되여 사호팔동이 전소되엿다는데손해액은약삼백여원이라하며 그중가구와 의류등의손해가칠십이원인바 약두시간을 경과한후 진화되엿다는데 발화원인은 권긔강윤화의 안해 정성녀가 불이꺼지지 안흔재를 변소에 버렷든바 그곳에서불이 이러나서 맹열한 바람결에그와 가티 연소되엿다 한다

高陽郡下에서 草家一棟燒失

小兒의불作亂

【高陽】 지난 팔일 오후한시에 고양군원당면성사리(高陽郡元堂面星沙里)심구번지 강성만(姜成萬)(三六)의딸당년여섯살된 아이가 석양을가지고 벗짚가리에서 작란하다가 실화한것이집

驪州邑에서도 三戶가全半燒

原因、損害는調査中

【驪州】 지난팔일 오후구시반경에 경긔도려주읍내창리 리용택(李容澤)의 집에서 발화하야 권긔리용택과 리장원(李長元)의집은 권소되고 리간란(李干蘭)의집은 반소되엿는데원인파손해는방금조사중이라한다

金浦邑에小火 【金浦】 지난구일 오후네시경에 김포읍내 이백구십오번지에서 음식점하는 류구봉(柳九鳳)의집에서 불이나서 임시대흥잡을 일우엇섯스나 소방조원들의 활동으로 즉시진화되엿는데 손해는 약이십원가량이고 발화원인은 그집에잇는 보아가풀놀때다가 잘못하야실화된것이라고한다

蔚山에大火 六戶九棟燒失

原因은小兒의불作亂

【蔚山】 지난팔일오후한시경 남울산읍욕곡리(裕谷里)박긔수(朴基洙)의집에서발화하야한시간후에 겨우진화되엿는바 권부륙호구동이전소되엿는데 손해는약천원가량에 달한다하며 원인은 아이들의불작란으로 인함이라한다

盈德에도小火 【盈德】 경북영덕읍화개동(華開洞)일백삼십유번지강계명(姜桂明)의집에서는 지난팔일오후사시경에 집첨아끄테 불이부튼것을 이웃사람이 발견하엿스나 연소되여 조가일동을전소하엿는데 손해는 약일백이십원가량이며 권긔강성만은 원래적빈한처지에 생활의 권재산을소실하고장차암일이막연하다한다

平壤府內에 또火災一件

損害約三百圓

【平壤】 구일오후삼시사십분경 평양부대찰리(大察里)이십삼번지 주찬괴(朱贊基)의 집에서 발화되여 그집한채를반소하고 방대의활동으로 사시오분에 진화되엿는데 원인은 그집은조가로서 집웅미테 노앗든청결통에 내여버린재에서 일어낫다하며 손해는 약삼백원이라고한다

金海火災에 同情金遝至

【金海】 금해에서 대화가니러나 만흔피해와 만흔재민을내엿다함은 이마보도한바와 갓거니와 이에대하야 각사회인사로부터드러온 동정금은 다음과갓다한다

金五圓式 文治模 河泰化◇各三圓式 金海醫院 合同銀行金支會 金興龍 金武日 金藏九 ◇各二圓式 裵東讓 康奎 許尙玉 牛肉店 朱英守 錫模 張志容 金敬文 朴漢◇各一圓式 合同印刷所 共立印刷所 裵乙謙 裵東化 金碩祚 朴錫權 姜昌文 林順祚 尹殷求 白三善 朴湘奕 安日守 李鳳錫 李璜明 兪

李三得 崔日洗濯所 安時明◇各金五十錢式 東萊寫眞館 李相星 金光寫眞館 崔奕 宮昊館 鄭錦千 李龍煥 許鉉 沈相殷 金成伯 鄭水鵬 崔洪敎 張曉洙 金成元 李奎圭 崔小岩 韓俊年 姜明伊 ◇金四十錢李佑寧 ◇各金三十錢 閔泳權 金洪水 李康出 林甲伊 金東培 各金二十錢 金致萬 韓敬錫 朴秉淳 河晩得 李坤伊 金相俊 金乙煥 裵龍錫 李龍根 裵茶泰 趙成甲 鄭日祚 白彩一 金今儀 金今伊 李萬祚 朴又周 林仁鄕 張貞子 康順南 康福伊 金甲任 崔萬根 林東九 金基碩 廣晩祚 朴泰鉉 金龍煥 徐守任 吳福龍 ◇各金十錢式 安敎文 池周煥 金時永 崔相三 鄭子三 金鳳祚 申順石 趙重出 金斗美 金有植 金日善 池壽寬 黃弁羽 金守奉 河善仲 曹永瑞 李鍾鳳 鄭敬文 孫致福 白士弘 朴明弘 河九元 李東植 趙海水 李聖植 朴石順 張徐福壽 朴小南 具興守 孫奇奭 鄭海龍 崔光振 鄭守根 朴秉允 曹泰秉 姜公善 具光瑞 金璣錫 具且萬 崔成八 宋致根 金東福 田武述 文周元 朴和善 姜龍伊 鄭乙壽 黃龍官 姜福根 林致守 李命錫 安命得 安成得 鄭致道 裵德仁 朴德和 鄭小祚 朴鳳化 朴鳳洙 李昌玉 李敬八 金福錫 鄭千伊 朴道鳳 李信抱 裵南俊 金鳳珠 崔福澤 李東光 金末順 李桂花 金仙月 李鳳壽 姜鍾波 李桂月 金花月 ◇各金五錢式金順石 張福玉 姜得守 崔利錫 金相正 朴道善 崔敬玉 鄭善力

奉化邑內에 電燈架設要望

【奉化】 오래동안현안중에잇든 경북봉화군춘양면 우구치리금정광산(春陽面牛口峙里金井鑛山)의숙망이든 대구와금정광산(大邱、金井鑛山)간사십여리사히를 전선으로련락코저 힘써오든바요지음 대구대흥전긔주식회사(大邱大興電氣株式會社)사히에 타협성립을 보게되여방금그실현에 착착진행 이라는바 봉화읍내를 경유하면 일리를돌게됨으로 경유할까 안이할까가 문제되여오든바 지난삼일 대구대흥전긔회사 사원이 래봉하여 요로당국과 타협한결과 전등삽백개를 요구하든것이 최고로 신텁개수 이백오십개로 승락을엇게되여 방금 각방면으로 전등이백오십개의신텁모집에대대적활동중이라한다하여광명하

開城서열리는 朝鮮正樂大會

高麗青年會主催 本社開城支局後援 —十三日午后七時—

【開城】 개성고려청년회(高麗靑年會)에서는조선정악계의 명성고재덕(高載德)지룡구(池龍九) 김영근(金永根)제씨와성악계의거성정정렬(丁貞烈)오태석(吳太石)박록주(朴綠珠)주란향(朱蘭香)유개동(柳開東)제군외이십여명의 일류명창을 초청하야오는 십삼일 오후칠시반부터동회관 대강당에서 조선정악대회(朝鮮正樂大會)를개최한다는데본사 개성지국에서 후원키로되엿스며 지금부터 만도의인긔를집중하고잇다한다

八百餘匁의 金密輸未遂

【新義州】 지난달이십륙일정주(定州)경찰서에서는 본적을 평남대동군 룡산면 하리동(大同郡龍山面下里洞)에둔금괴(金塊) 밀수범강초옥(康草玉)(三五)을 체포하야 엄중취조중이라는데 이제그내용을 듯건대 전긔강초옥은 시가일만원의 금연봉팔백여몸메를 자긔거들의 「파이프」속에 감추워가지고 평양서 고읍까지는 긔차를타고 고읍서 안동현(安東縣)까지는자전거로 웅네심으로 고읍을떠나 정주로오던도중 정주읍에도착되려할즈음에 자전거의 고장이생겨서 할수업시 정주모려관에서 일박케되엿는데 권긔강씨는 자전거를 신속히 주의함으로이것을본눈치빠른정주서형사는이상하게생각하고결거 취조하여본즉강의당변이모호함으로 자전거를해체(解體)검사한결과뜻밧게자전거「파이프」속에서 금괴가 발견된것이라하며 저금조닭은평양창전(倉田)리에잇는 라신호(李信浩)씨라는바 두사람이공모한후이갓치밀수를하엿다한다

米移入制限은 思想上重大影響

黃海道農會의反對電

【海州】 황해도농회(黃海道農會)에서는 조선미옹호에대하야 오래전부터 적극적으로맹렬한운동을 지지해오든바 지난삼월칠일 제구회통상총회(第九回通常總會)에서 다음과가티결의한 조선미옹호위원(朝鮮米擁護委員)정무총감이하 십여명에게도 다음과가튼 결의안을진정하고 그결의문(決議文)을 내각총리대신(內閣總理大臣)을 비롯하야 오십여통을 건송하엿다한다

▲決議案
朝鮮米에對한 移入制限은 朝鮮統治의大方針에反할 法的乃至自治的移入制限과統制 半島의經濟를攪亂하고 더욱 思想上에밋치는 影響이甚大하니 考慮함을懇望함

▲決議案
黃海道農會總會에際하야 朝鮮米統制에關하야 當局의善處를望함 今後더욱擁護를望함

別莊專門의 三人組窃盜團

一網打盡檢擧

【元山】 때아닌별장(別莊)생활을하다가 경찰에검거된 삼인조의「룸펜」이잇다——륙일오전 열시경에 원산서형사대는 원산송도원(松濤園)에잇는 비어잇는별장을에워싸고 그안에서 김히잠들어잇는 절도세명을 검거하야본즉 칠구와식긔등이 모다고급품으로 싸혀잇슴을 취조한결과이는 명사십리(明沙十里)서양인별장에서 가저온것이 판명되엿다하며 이제사람은 공주(公州)에본적을둔정인철(鄭仁喆)(一八) 인천(仁川)한석숭(韓石崇)(一九) 원산(元山)장찬섭(張讚燮)(二二)등이라한다

校室內에서 血鬪劇演出

原因은不正事件暴露

光州崇明學校不祥事

【光州】 광주읍명치정오정목에잇는광주중앙교회(中央敎會)경영인사립 숭명학교(私立崇明學校)에서는지난칠일오후사시경에해교교원하모(河某)와교인김모(金某)사이에일대격투가열어나평화로운 학원내에서 대활극을연출하엿다는데 그원인은 권긔하교원외백(白)서(徐)동삼교원은 몃해동안 권긔숭명학교에서교편을 잡고 잇는동안아동들의 수업료중에서 백수십원의 금액을 횡령하엿다는문제로 권긔김모가, 하모에게대하야 사실진부를 탐문하다가 그와가티격투까지 하게된것이라고한다 그리하야 문제는 필경표면화하야 교회내에서는 물론 도학무당국과경찰에서까지 간섭의손을 뻐치게되리라고한다

水原에서 申不出漫談會

本報讀者優待

【水原】 조선극계에서일흠이놉흔신불출(申不出)씨는이제다시 만담에도 그명랑하고경쾌한 말재조를 가지고 지방각지를순회하면서 다대한 환영을밧고잇는바 본보수원지국의 초청으로 오는십일 십이량일간 수원극장에서 만담대회를 개최키로되엿는데 특히이번에는 역시극계와「레코-드」계에유명한 신일선(申一仙) 윤백단(尹白丹)양이특별출연하게되여 그아름다운목소리로 청중을도취시길것이라하야 일반의인긔는 벌서부터백열화한다는바 본보독자에게는특별할인하기로되엿다한다

麗水橋棧改修

【麗水】 작년폭풍우로인하야 파손되엿든 려수잔교는 작년십이월부터 개수중인데 대개삼월말까지에는 준공되리라하며 총개수비용은 사천원 가량이라고한다

果園에서採貨

『넌센쓰』의一金四百圓 希望의發掘은一場春夢

【元山】 과수원(果樹園)땅해서 일개되든 원산출생으로권리산서되든돌을 캐다가 헛물만캐고원산서원에게 잡힌 넌센쓰일막이 잇다——맥칠전 시내대화정(大和町)에잇는 사과밧속에서흙을 파는 사람이잇슴으로 좋과하든 경관이 수상히역이여 취조한결과 그내용은다음과갓다한다 돈을캐려고 애쓰든사람은 서대문형무소(西大門刑務所)에서복역하다가출옥한 박관도(朴寬道)(三○)란사람으로 권긔 형무소에서 알게된 원산출생으로권괴 범절도상습자 정순보(鄭淳輔)(三○)가 권긔박관도에게 나보다먼저 출옥한러이니 권긔사과밧속에 검거되든때갑진돈에 무더둔 현금 사백원을파내서 절반은갓고절반은 그의가족에게 주어달라는 부탁을밧고 그와가티맥첩권에 서울로부터 원산에와서 그것이엇는데 결국헛물을캣음 의사발견치못하엿다한다

大救公立普校 學年延長運動

期成會組織活動

【長淵】 황해도장연군대구공립보통학교(大救公立普通學校)는사변제의 학교로서 변변이사오십명의 졸업생을 내엿섯으나 불구의 졸업을하기까닭에 일반학부형들은 이를유감으로 생각하야 지난가을에는 학부형들이 학년연장긔성회를 조직하고 황해도학무과에진정하는동시에천여원외 긔금까지 준비하고이래고대하여와섯는데 졸업긔가박두한금일에까지 하등의 소식이 업슴으로 졸업생사십여명의 부모들은물론 긔성회직원측에서는초조하야 지난칠일에 긔성회부회장리윤건(李潤健)씨와신임대구면장김인경(金仁卿)량씨를 도당국에 파송하야 적극적운동을하는중이라한다

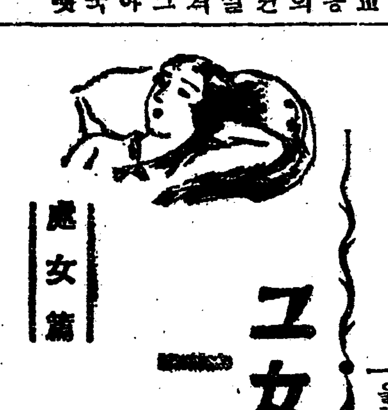

그女子의一生 (22)

處女篇 春園作 夕影畫

이욱고 졸업식이 파하야 손님들은 다과회석으로 들어가고 졸업생과 학생들은 우루루마당으로 밀려나왓다。

「아이구 언니。인제 떠나면 언제 만나?」

「아이 금봉아。오늘 참 잘햇서。엇저면。」

「너 일본 간대두구나。뎐 조황。」

금봉을 붓들고 동무들은 야래한 소매들을 하엿다。매저들이 한번 떠나면 다시 만나기는 심히 어려운것가티 생각되어서, 평소에 그리 정답게 지나지아니하던 동무들까지도 서로 손을 잡고 서로 껴안고 작별하기를 섭섭하게 녀겻다。

「저이가 누구야 네 옵바?」

「배 하스?」

하고 어떤 동무가 김서방을 눈으로 가르치며 이러케 물을 때에는 금봉은 동시골에 쉬운 맘이 흉햇다。(자 망녀서이 웨 가지를 아니 치고 아직도 여긔서 기웃거려?)하고 흉이라도 한 좀 집어먹지고십흔 마음으로。금봉은。

「마찬것。우리 집 상노야」

하고 가벼히 대답하엿다。

「애야 너의 집에선 시집가라고 안 하니?」

하고 어떤 동무는 걱정이다 하는드시 고개를 흔들며。

「작구만 시집을 가라니。부모들은 웨 그리 시집에 상성이냐。가고싶다는 학교에는 안 된다고 가기싫다는 시집만 하라고 가라니。너는 안 그래、금봉아?」

하는이도 잇섯다。

「집에 두면 구찬흐니깐 그러시지들。」

하고 한 애가 깔깔 우섯다。

「시집 안가는 녀자 어딋잇나 녀자로 생긴건 다 시집을 가나보더테야。」

하는 이도 잇섯다。

「그럼。시집가서 잘 사는 사람도 잇고、쫏겨나는 사람도 잇고、과부 되는 사람도 잇고、소박데이로 지지리 천대밧는 사람도 잇고 가지각색이지。그중 에는 오추조케 잘 사는 내우도 잇겟지마는」

하고 어떤 키작은 애가 말을 하니、겨레서 누가、

「망할것。아주 시집이나 열아문번 다녀온것처럼 말하네!」

하고 깔깔 웃는다。

「형님、형님 사촌형님
시집살이 어떱데까。
고추당추 맵다해도、
시집에서 더 매우리、」

란다 얘。난 시집 안가!」

하고 한 애가 가슴을 쑥 내민다。

금봉은 동무들의 이런 모든소리가 자긔 하나를 두고 하는 말만 가탓다。그래서 다만 인사수성으로 상긋상긋 우슬 따름이오 더 대스구를 아니하엿다。

「금봉이、금봉이」

하고 부르는이가 잇섯다。그는 금봉이보다 두반압서서 졸업한 이 학교 동창으로 지금은 이 학교 교비생으로 동경녀자고등사범학교에 가잇는 강영자(姜英子)라는 이엇다。그는 봄 방학에 집에 돌아왓다가 모교의 졸업식에 참예한 것이엇다。

강영자도 손명규선생의 알선으로 교비생이 된 녀자엿다。그도 재주는잇스나 본래 그리조치못한 가문에 딸로 태어나서 손선생의 추천이아니면 도저히 이 학교 교비생이될자격은 업섯다。손선생은 이 학교에서는 마치대원군모양으로 량반타파에는큰 공로자엿고 또강영자를 교비생으로 추천할 때까지에는제가 가르치는 제자에게 손을대일 생각까지는 나지아니하엿섯다。

금봉은 영자에게 불려 들어갓다。그것은 손선생이잇는 리사실이엇다。손선생은 업고거과는 영자보다도 한 해전졸업생으로 역시 이 학교 교비생인 최옥남이도 잇섯다。최옥남이도 손선생의 추천을받은 교비생으로 그도 영자와 가티 동경녀자고등사범학교에 잇섯다。금봉은 처음에는 옥남의 사랑을 바닷고、옥남이가 졸업한뒤에는 영자의 사랑을 바다서 두 사람을 다 언니라고 부르고、영자도 옥남을언니라고 불렀다。그들은 그처럼 사이가 조핫다。

「요오 오메데도오 (축하하오)」

하고 옥남은 금봉의 손을 잡아 뎐에 잇는 교의에 안쳣다。

겨울은가고 봄의밤은새여든다

담기침 천식 百日咳

겨울은、咽喉에呼吸器에 강그리防禦線을치고 奮鬪하오。사람의生理上一大戰期을시다。

그러나금기야봄이되여、萬象蘇生時가되여도、그推移期의一瞬間에、제발放心해서는안되오。담기침、천식、兒孩들의百日기침、또는홍역기침은오히려、이때에逆襲的으로、變症性을發揮하야오、기침의變症은아시는바와갓치肺炎、肋膜炎、肺結核等이되는고로、이때를넘기지말고治療하시블希望합니다。

龍角散 (룽각산)

治療하서야할분들
(喀痰)/담으로恒常콜록콜록하는……病狀
(喘息)/천식으로그렁그렁숨차는……病狀
(頻咳)/기침자조나서밤에편히자지못하는病狀
(流感)/流行感氣에서되는담기침의……病狀
(肺病)/肺病으로恒常힘업는기침나는……病狀
(血痰)/담의臭氣를띄고가끔피석기는……病狀
(音啞)/音聲쇠이고또咽喉가압흔……病狀
(小兒)/百日기침도는홍역기침역……小兒

—거북한듯신분은어서어서—

定價
二日分 二十錢
四日分 三十錢
八日分 五十錢
十八日分 一圓
四十日分 二圓
六十五日分 三圓

東京市神田區豐島町 株式會社藤井得三郎商店 振替東京九一番 電話淺草(67)一〇〇〇

▽全國藥店에잇소△

英國側의新提案
依然히世界市場을 五區로分하야固持

【聯合倫敦八日發】七日의第四次日英會商에서『랑카샤』側으로부터提示된 新提案內容은極秘에부치고잇는데 各方面의報道를綜合하면 其骨子는依然地理的區域에關하야 世界의市場을左의五區에分하고잇다

一、오―스트라리아洲一帶
一、南亞米利加洲
一、大英帝國(英本國、愛蘭自由國、印度自治領、植民地保護領、屬地등을包含함)
一、大日本帝國
一、以上의區域을除한世界의全部

英國의覺書… 受諾與否未定
◇岡田代表談

【聯合倫敦九日發】랑카샤綿業團의 新覺書에對하야日本首席代表岡田源太郎氏는 九日記者에게 如左히말하얏다
只今新覺書를 檢討하고잇는데 이는愼重研究할必要가잇는反面에躊躇치안으면안될點도잇다고생각된다 그러나來週의會議까지에 回答할수잇다고생각한다 覺書를受諾할수잇는가업는가는 只今으로서는무엇이라말할수업다

英代表의態度承認
『랑카샤』綿業團

【電通만체스터九日發】『랑카샤』綿業家諸團體로된 對日貿易問題特別委員會는 九日만체스터에서 緊急協議會를열고倫敦會商代表以下로부터 七日及八日의會商經過의報告를 바든結果交涉委員이取한方法을 妥當하다하야 이를滿場一致承認하는同時에今後의交涉에서도 地理的으로可及的普遍性을 要求하는 만체스터의商業的意向을 尊重할것이라는方針에는 變更이업기를強調하고散會하얏다

會商遷延은
儀禮的缺裂回避策
英國側覺書內容

【聯合東京電話】八日의日英第五次會商은 兩國代表가暫時會合하엿슬뿐으로 十四日의第六次會商에 넘기기로되엿는바 이는英國側提出의覺書가日本代表部에 手交된것이 七日深更이고 이를八日의會商에서 一讀함은 儀禮的으로도자미업슴으로 次回까지 愼重審議함을 表明하야 會商의缺裂을迴避한것으로 駐英代表部로부터 九日紡績聯合會에覺書를 電送하야왓는바 確聞한건대 其內容은다음과가튼것이다

一、現下世界恐慌에際會하야各國의通商貿易狀態는 顯著히減退를 示하얏다 綿製品貿易도 其例에빠지지안는다、그런데 日本綿製品이今日의世界市場에 跳躍하고잇슴은 … 世界市場에서 共存共榮의立場에서各國競爭者가 互讓的同一步調를 取할것이다 이主旨에依하야 日本은 輸出制限에關한 適當한處置를 講究할것이다
一、英國은日英의地理的協定區域을各國別로 全世界市場에 及할을主張한
一、協定基準年度는 世界貿易의常態를維持하고잇든 一九三一年度以前에 求함이合理的이다
一、日英兩國은 比率主義에依하야各國別로輸出比率을 協定함 萬一外國의特殊事情에依하야比率主義의 適用이困難한境遇는 別個의協定方法에依할것

米調節問題急轉解決

臨時調節法制定
買上은時價로入札
◇……六相會議에서協議한內容
十三日議會에上程

【聯合東京電話】外地米問題는六相議會에서 齋藤首相이裁定案을提出하야 意見交換을한結果他閣僚도이를 承認하야그러든紛糾를 거듭한問題도急反轉하야解決하얏슴으로 十日直時六相間에 案을作成하야十三日의議會에上程하기로되엿다六相會議의 協議事項은

一、米穀需給調節特別會計借入限度를擴張하야 四億五千萬圓을目標로하고其中 一億五千萬圓擴張을 明確히하야三億圓을擴張할수잇도록할
一、臨時外地米調節法을 制定할것
一、期間은 一個年으로하야次議會까지를 目標로할것
一、外地米統制에 對하야서는繼續하야 考究할것 이를爲하야서는 委員會를 設置하든가 또는米穀統制調査會를開催할것
一、買上價格은時價로하고 買入方法은入札에依함
一、買入場所는 外地를主로하고 日本內地에서도買上함
一、買上米賣却은時價에影響치안는時期方法으로行함
一、外地米生産費는 繼續하야調査를行함 이에는農林省、拓務省도參加할것
一、本案은追加豫算으로하지안을것

新法의買上五百萬石?
新法施行五月一日?

【聯合東京電話】外地米統制問題에對하야서는 六相會議에서協議하얏슴으로 十三日의議會에서 論議될터인데 施行은 아마五月一日로될模樣이다 그리고 該法이施行되는때에는얼마나한 數量의米가買上될가는 注目되고잇는바 朝鮮米는現在이미四百萬石餘가 移入되엿고 五月까지에는 아즉相當한數量이移入될터이다 但臺灣米는 第一期作은 거이買上되지안엇다고보이고 또新法에依한 買上은五百餘萬石程度로볼것이다 따라借入限度擴張은一億五千萬圓으로 外地米에充當하야 一石當二十圓으로買上하고 古米格其他의未賣米로써充分히될수잇다 但次年度以降에本法을延期하면借入限度를擴張하야도 效果는업슬터임으로外地米統制考究問題는 重要性을띄게될터인데 右에對하야農林省에서는 다음議會에서어떠한具體案을 實現치안으면안되리라한다

一億五千萬圓으로
朝鮮、臺灣米買上
農林省立案에着手

【電通東京電話】外地米統制案은 九日에解決을보앗슴으로農林省에서는 直時 이에基하야臨時外地米米穀調節法案의 立案에着手하얏는바 同法案의要旨는左의가리

一、外地米의日本內地移入調節을爲하야、買上又는賣渡를行함
一、買上價格은時價에準據함
一、施行期日은五月一日로함
一、期間은大體一個年으로하야會計年度末로함

이라하는것이고 이와함께米穀需給特別會計法을 改正하는데 其要點은

一、現在七億圓의借入限度를다시 一億五千萬圓을增額하야八億五千萬圓으로함
一、三億圓을限度로必要에應하야다시擴張할수잇는 權限規程을設함
一、前項의擴張時期及限度는勅令에依하야이를定함

이라는것인데이一億五千萬圓의 增額은臺灣、朝鮮米買上에 充當할豫定으로 最高限度六百萬石의買上을目標로하고잇다 그리고事實上의買上數量은 朝鮮米는本米穀年度의二月末까지에이미三百八十萬石이 移入되어잇고三月四月에는 다시五百五十萬石에達하리라고 보이어右法案實施期인 五月以降의移入數量은約三百萬石으로 豫想되어잇고또臺灣米의第二期作付는約二百萬石이 移入되어此等移入米全部를買上하기로하고五百萬石으로定할터이다

朝鮮米買上擴張
出張所增設

農林省의 朝鮮米買上擴張에伴한米穀事務所는 現在京城以外에잇는群山、釜山、木浦出張所中釜山은 事務所로 昇格하고群山 木浦以外에 元山、鎭南浦、仁川三個所에는 出張所의新設을 보게될模樣이다

朝臺米의根本策
◇確立은今後로밀어

【電通東京電話】外地米統制의解決策은 所期의目的에達치못하고無骨로되어 農林省에서는不滿을가지고잇는바 九日의關係閣僚會議에서

一、外地米의 統制에關한根本策에對하야서는 今後關係官廳에서審議를行함
一、外地米의 生産費調査는今後關係官廳間에서 協議한우 이를繼續함

이라고協議가 成立되어外地米統制問題의 根本策確立은今後에約束하고農林省은 不滿하나마一旦이를 承認하고第二回를目標로어데까지든지 根本對策을樹立하고저 邁進하기로되엿다

總會의目的 達成을指令
帝國農會不滿

【聯合東京電話】外地米對策 農林、拓務妥協案은九日드듸어正式으로成立하얏는바 妥協案에對하야 帝國農會에서는外地米統制는어데까지든지 法令으로서이를制限하기를主張하고九日全國系統農會에對하야 外地米統制에關하야서는 既定方針을버리지안코 去六日總會決議의目的으로 어데까지든지貫徹에今後도繼續하야 運動하도록指令을發하얏다

臺灣二期米移出
累計三百五萬袋

【商通臺北發電報】臺灣二期米의 三月까지의日本內地移出高累計는 三百五萬一千六百五十七袋로 이品種別內譯은如左하다 (單位袋)

丸糯米	一、三三〇、九八一
蓬萊米	一、四五七、五二九
在來米	二〇二、四四三
長糯米	六〇、七〇四
合計	三、〇五一、六五七

國際銀協定 留保付로批准
中國立法院서可決

【聯合漢口十日發】九日의立法院本會議는 左의留保를附하고 國際銀協定批准案을可決하얏다。
將來銀이顯著히 昻騰하는境遇 惡影響을及한境遇同國政府는産業保護의必要上適宜의處置를할것이다。

首相이內容說明
政府兩黨에諒解要求

【聯合東京電話】外地米移入統制에關한大綱은 九日關係閣僚會議에서決定하고 目下法制局에서 法文作製를急히하고來週中에閣議에諮問하야 正式決定後 議會에提出케되엿는데今回의提案은 去二月十二日衆議院豫算總會에서 齋藤首相의言明한 外地米移入統制와形式內容을相異히한것임으로 齋藤首相은 十日午後零時半 政民兩黨代表를 各其院內大臣室에招致하고 政府가該提案을보기에至한經緯及 對策에就하야詳細說明한後 政府는過般外地米移入統制에關하야 朝鮮、臺灣兩地에 外地米需給調節을爲하야 特別會計를設할것으로하고 그大綱을 豫算總會에서 言明하얏는데 그具體的提案을함에 當하야 內務省은 자못愼重히考究한 結果 形式을달리하야 朝鮮、臺灣에特別會計를設置치안키로하얏다 그러나實質的으로는 何等變更된것이아니오從하야兩者 言明한主旨와不變의것임으로 政府의誠意를諒解해달나는旨를政民黨에게諒解키를求하고 그支援을懇請한바잇섯다

西朝鮮電氣
新株十五圓拂込

西朝鮮電氣會社에서는九日午前十時부터 平壤本社에서臨時總會를열고增資案及 增資에伴한定款變更의件을 原案대로可決하얏슴으로 資本金은一千萬圓 拂込으로하고 五月十五日까지에申込하고六月卄日拂込으로決定하고舊株主에는五株에對하야一株의新株를交付하기로되엿다

上旬貿易入超
一千百萬圓

【聯合東京電話】大藏省發表 三月上旬貿易如左하다 (單位千圓)

輸出	五六、八八二
輸入	六八、六〇五
計	一二五、四八七
入超	一一、七二三
一月以降累計	
入超	四六、二九〇

米穀根本策
調査委員會
大規模로하야設置

【電通東京電話】現行米穀統制法은 昨秋의大豊作에依하야全然其根底로부터 轉覆되려는難關에逢着한 狀態로되엇슴으로 이補強工作으로資金增額、外地米買上管理、政府所有米特別處理의 方策을決定하야議會에提案하기로되엇는바 假令補強工作을하여도 그는一時的의것으로 米穀政策은根本的으로再建할必要가잇슴으로 九日齋藤首相、高橋藏相、山本內相、後藤農相、三土鐵相等이 協議한結果 議會終了後內閣에大規模의 米穀對策調査委員會를設置하고 首相을會長으로 새로官制를 設하고 委員에는內外關係官廳 高等官、貴、衆兩院議員、農會其他의 代表者商工會議所員、米穀取引所員、學識經驗잇는者等을 網羅하야將來의根本策再建에對하야 調査研究하기로되엇다

風=聞=帖

◇……棉産의中心地인光州에다가 鐘淵紡績會社에서 六百萬圓의總工費로 今年안에 大工場을建設하리라고▲이것이된다면朝鮮에 第一큰工場이생길모양▲잘도퍼진다 大資本閥의손이▲시골시악씨女工들이 벗서늘것구나……◇

◇……露油輸入販賣를 하고잇는 朝鮮商業會社와는 別個獨立機關으로서 朝鮮內各地消費者가 京城에서十一月에會合하야五十萬圓의 露油輸入會社를 創立하리라고▲小賣價에는얼마나한 好影響이잇슬것인가 이것이먼저궁금한일……◇

◇……京城府에서는 百貨店進出에눌리어 公設市場을廢止縮少하리란다▲廢止縮少와는 別問題로 朝鮮사람만히사는곳에 朝鮮사람日用品本位의公設市場이제법한것이업섯스니 新試驗으로이것을大規模로 해보는것이若何▲瑞麟洞柴炭市場과 敦義洞柴炭市場가튼것을日用品市場으로 變更하야『반찬가개』의連鎖店가튼것을 해보라고提案해둔다……◇

◇……또京城府이야기하나▲今年四月부터 商品券發行稅와金庫稅를新賦課하리라고▲돈잇는階級에게賦課하는것은大歡迎▲이왕이면徹底하게스리 蓄妾稅를緊急賦課하라 妾한사람에年萬圓식만바드면家庭의平和도되고 窮乏한府의財政도 潤澤할것인데府當局과 府會議員諸君 男氣가업는가……◇

◇……製絲業의統制를圖하고 蠶業의安全을發布코저農政課에서 立案中이라고▲該令發布로朝鮮製絲業의免許制度는 法的根據가明白히될것이라한다▲産繭百萬石計劃과아울러 製絲業令의內容如何가注目되는일……◇

◇……京城商工會議所에서는工業用水道料金低減으로京城府尹을訪問코 陳情하얏다고▲日本內地六大都市도 東京의九圓三錢(百立方米)이最高率인데 京城은十一圓二十五錢▲工業用뿐아니라 家庭用도高率인것은事實▲歲入이적어걱정인府에서『네』하고低減할지가疑問……◇

商況(十日)

株式 反落後下溢

前場鈍狀

昨後場引際反落不勢인듸를이어 外電의刺戟도업고 低價契込賣도警戒되어一息裡下溢으로鈍狀을推移이엇스니 即東新은百七十九圓丁에不變寄後八圓六十錢의 低價가잇고八圓七十錢大引△大新은百三十一圓丁에二十錢低寄後 三十圓五十錢으로三十一圓二十錢이잇고 三十圓八十錢大引△日産百三十八圓二十錢에十錢低寄後八圓丁으로 八圓二十錢大引△朝取六十八圓丁△朝新三十三圓四十錢寄後五十錢으로 四十錢大引△連取二十九圓五十錢△帝人百七十七圓丁에二十錢高寄後六圓四十錢에 低落大引△[illegible]百六圓八十錢에三十錢高寄나六圓丁에떠러지고六圓四十錢大引△日魯五十八圓十錢에四十錢低寄後七圓五十錢으로 七圓六十錢大引△淺野一新三十八圓丁에 五十錢高寄나 七圓八十錢大引 △朝信十二圓丁 △滿鐵二新十九圓丁

◇……東新 一九〇〇(寄) [illegible]
◇……大新 一三一〇〇(寄) [illegible]

後場休會

後場은例休인데 大阪氣配가 大新二十錢高、鐘新、日産各十錢高、東新四十錢高인 百七十九圓丁이엇슴으로當地氣配가 強硬하얏다

東新五圓下押
찰아리理想的

永保合에서 上放하야新高價를示한東新에對하야 人氣는一向熱치안코 戾天井으로보는傾이만어 佛國이다가昨後場은武藤氏狙擊事件으로『테로』不安이市場人氣를 威嚇하얏슬뿐아니라政局不安 日英會商悲觀等으로反落에移하야 今前場에 互하야高價에서約五圓方下押되엇는데 이로써惡轉된것이라고는볼수업고 押目은 再次買케되어堅實한金融市勢의 尺進寸退를보이다가 結局一本調子의 活[illegible]

株界六感

× 株界現在의空氣는投機株를買煽키에는 너무나人氣가冷靜함으로
× 百八十二圓臺의因緣場을突破하야섯지만 그대로一氣邁進될수가업고
× 高價에서 約五圓方下押되엇음을 찰아리理想的步調라고할지언정
× 이로써도市勢가惡轉된것이라보기는조심되며
× 徐徐히 投機株로 人氣가移코야말것은 否認할수업슬지니 此邊은絶好의買場이아닐까?
× 昨秋로부터의市勢로 雜株의平均値上에對한 東新의逆行의差가確實히잇다 換言하면市勢를演出해보면 三割五分東新은六、七十圓가량割低를實現한세음
× 金融緩慢金利低下趨勢로 結局은市勢가到來할것을豫想할수잇는限
× 더구나割低株인東新을팔어서될가보냐!

戾賣와押目買
根據는무엇?

強氣側으로서는 此邊値頃을鍛鍊하야가지고 漸次上向의一途를取하야 將來平價切下에依하야貨幣減價를一般이 認識케될때 證券界는當然한活躍이잇스리다고比較的長久한생각으로買方針을樹立코저하는反面에는軟[illegible]

朝取主要株取組

[illegible]

◇朝取
▲賣方 松山 三〇立山 五〇 白楽 九〇
▲買方 櫻井 五〇大原 一〇 山口 三〇松山 四〇 古野 四〇

◇朝新
▲賣方 櫻井 二二〇白井 五 四〇企業 二〇大原 二〇德泰 一二〇山口 五〇京證二 〇〇松山 二二〇 古野 三 〇〇金益 九〇田道 一〇立 山六一〇 白楽 一、八九〇 常內 一五〇
▲買方 櫻井 二〇〇 企業二 二〇 大原一、一三〇 德泰 六〇〇 山口 一七〇 京證 一、七三〇 成淸 一一〇松 山一三〇 吉野七九〇 金益 一六〇 東亞二一〇 田道六 〇 立山一 四〇 白楽一〇

◇大新
▲賣方 白井三二〇 企業四〇 大原一〇 山口三〇 京證一 〇〇 松山二五〇 金益一〇 〇 立山二五〇 白楽五七〇 常內二〇
▲買方 櫻井三七〇 金光六〇 白井一〇 企業七〇 大原三 〇 德泰一四〇 山口三〇 京 證一九〇 成淸二〇 松山一 五〇 古野一五〇 金益一二 〇 東亞九〇 田道二〇 立 山二四〇

◇東新
▲賣方 金光九一〇 白井一、八 七〇 企業七〇 大原三〇 德 泰一八〇 京證三〇〇 松山 二一〇 古野一〇〇 金益八 〇 立山七〇〇 白楽一、二 六〇
▲買方 櫻井三三〇 白井一七 〇 金光三〇〇 企業三五〇 大原一、三二〇 德泰一〇〇 山口八〇 京證七一〇 成淸 四〇 松山二〇〇 古野七七 〇 金益一五〇 東亞五九〇 田道二〇 立山二三〇 白楽 三五〇

東京國債市場

甲 五分利 一〇四、〇〇
一回四分利 九九、一五
二回四分利 不申
佛貨四分利 一八七、六五

期米 二十一圓臺割
永保合에嫌氣賣로

前場保合

昨後場阪地二十三圓九十九錢止와 共히二十一圓에場을止한當市場은 今朝에入하야阪地初付二十三圓九十七錢인 二丁低를據하고二十一圓○五錢인意外五丁高로 場을始한後○一錢에까지再軟이다가結局阪止九十五錢과共히○二錢에止場하다

後場臺割

後場은二十一圓九十九錢에三丁低로始場後 二、三圓臺가깨여저서 崩落不勢이고四圓九十五錢에 別損과가티 五圓九十七錢으로止場하다

保合裡關門戰
滑落도亦不許

昨今의市勢는東西市場을不問하고 意外軟調에陷하야 阪地二十三圓九十錢臺로 當地는二十一圓丁까지下押한後에는確然中底堅味를含하야二十一圓臺를 容易히斷破하지못하고○臺에서繰返할뿐이다 要하면外地米統制의法第三案으로서 移入統制의法力에依한 強化가不能하면現行米穀統制法을擴大하야外地에設定하려든特別會計를中止하고農林省特別會計의 總額三億圓에外地의一圓五千萬圓을加하야四億五千萬圓으로하고此에米穀需給調節特別會議의借入限度를加하야 十一億五千萬圓으로過剩外地米를 時價에依하야 農林省에서 買上保管하고 日本의需給狀態를考慮하야 移入을調節하라는 新條件案이提出되엿다此에對하야 拓務省과 朝鮮總督府가 同意할與否는몰으나朝鮮米의政策이 幾分軟化한觀이잇는것만은事實이다 그래서朝鮮米의移入에對한 制限의意味는依然包含되어잇슴으로 또한滑落도許하지안는모양이다

臨迫한時勢
春暖期에

例年은春暖期에臨迫함을딸아반드시『夜見和場』이란 一時保合市勢를演出하는것이 年中行事이엇스나 今年은春暖期에入하기前에殆히膠着市勢를繼續할뿐이다 要하면米統의威力을假하야 百餘丁이나끌어올리기는하엿스나 大膽昨年度의豊作으로因한壓力이依然不離하야 纖騰하지못하고 動輒丸落의光景을示하면서도또한 底堅하야結局保勢範圍에서繰返할뿐이다 그러나朝鮮米의第四次買上이中止된今日인만큼 持米側으로서도 安을늣기게되며 딸아서春暖期[illegible]

米豆餘話

◇ 一段瓦落을告할뜻하든時勢는又後底強、二十一圓 關門의開閉가 目前의勝負?
◇ 硬派는어데까지 關門을維持하려고 하나도아마關門은깨어지고야말뜻果如何?
◇ 當地丸福店은三期를通하야賣方針을確樹하고잇다常勝家인만큼無視할수도업는걸
◇ 朝鮮米問題의調停案은幾分軟化한觀이잇다그러나移入制限의意味는依然包含되는모양
◇ 何如間米統制案은 別影響이업는즉찰아리賣賛成을하기만不如

朝取期米取組高

當限
▲賣方 ㊂三、七〇〇 ㊀一、〇〇〇
▲買方 ㊂三、〇〇〇 ㊀一、二〇〇 ㊂一、〇〇〇 ㊃四、二〇〇 ㊁二、〇〇〇
中限
▲賣方 ㊂二、〇〇 ㊀一、六、〇〇〇
▲買方 ㊂三、〇〇 ㊃四、三〇〇 ㊁二、〇〇〇 ㊂二、五〇〇 ㊀一、〇〇〇 ㊁二、三〇〇
先限
▲賣方 ㊂二、〇〇〇 ㊀一、〇〇〇 ㊁二、七〇 ㊂五〇〇
▲買方 ㊂三、二〇〇 ㊂三、九〇〇 ㊀一、〇〇〇 ㊁二、〇〇〇 ㊀一〇〇

堂島前場情報
【大阪電話】朝鮮側、中東側、地場側正米側賣에 이에對한 株式側地場、北鮮産業側中谷、東京別派의買가잇섯다

米倉在米數量
百五十萬石突破

米倉會社의 六日現在 在庫米는 百五十萬二千三百四十四石으로 百五十萬石을 突破하고前年同期보다 六十四萬五千九百六十九石 前年最高記錄 九十二萬七千餘石보다 五十七萬五千石增加이다

△釜山 二五五、七〇九
△木浦 一七二、五七三
△群山 四一五、二三三
△仁川 四一三、六九三
△鎭南浦 二四五、一三六

各地正米

京城頭重 淸算不勢는買上發表가업슴으로人氣는繼續하야頭重하야㊂三等二十圓二十五錢四等二十圓五錢에 五錢低

仁川弱含 期米는低이나産地는低치안음으로 低賣物이不現하야㊂三等二十圓三十五錢四等二十圓○五錢으로五錢弱含

釜山強含 出廻三千叺休日을압두고 實需準備의買注文이入함과 大體賣物薄으로強含인㊂三等二十圓八十錢 四等二十圓五十錢內外에二千百七十五叺의取引이잇섯다

大邱反落 期米의頭重形勢를보고 買氣는更히不昻함과買上을失望한賣物도잇서 人氣反落인㊂三等二十圓四十錢四等二十圓二十錢으로二十錢低

木浦不變 期米의無活氣保合에伴하야 賣買도 全혀氣乘치안코 閑散을 繼續하야거의不變인 ㊂三等二十一圓十錢四等二十圓八十錢

南浦軟弱 期米小強을보[illegible] 地方으로부터 賣物이出現하야等市況이軟弱케되어 ㊂三等二十圓九十錢 四等二十圓七十錢으로 一、二十錢低

群山漸落 出廻十五俵日本內地不賣에다가 期待하고잇든第四次買上의 發表가업슴으로 失望人氣가漂厚하야 各方面으로부터 賣物이出現함으로 市勢는 ㊂三等二十圓五十五錢 四等二十圓四十錢으로 繼續五錢低

今日財界(十日)

米(單位石)		
仁川期米	[illegible]	[illegible]
大阪期米	[illegible]	[illegible]
㊂三等米	[illegible]	[illegible]
正租(仁川)	[illegible]	[illegible]
在來	[illegible]	[illegible]

株(單位十株)		
朝取	[illegible]	[illegible]
東新	[illegible]	[illegible]
大新	[illegible]	[illegible]

商品		
大阪綿絲	[illegible]	[illegible]
大阪人絹	[illegible]	[illegible]
日銀	[illegible]	[illegible]
朝銀	[illegible]	[illegible]
鐵路	[illegible]	[illegible]
木町	[illegible]	[illegible]
米國産金價	[illegible]	[illegible]

金融(十日)

海外經濟 [illegible]
朝鮮銀行券 [illegible]
日本銀行 [illegible]
京城手形交換 [illegible]
京城金利 [illegible]
大阪金利(九日) [illegible]
對外爲替 [illegible]
金塊入價 [illegible]

米穀(十日)

京城正米 [illegible]
仁川正米 [illegible]
大阪正米標準價格 [illegible]
京城雜穀 [illegible]
仁川大豆 [illegible]

商品(十日)

京城綿絲布市況 [illegible]
京人絹市勢 [illegible]
日本麥粉市勢(十日) [illegible]
치카꼬期麥 [illegible]
滿洲大豆 [illegible]
大連特産時價 [illegible]
大阪綿絲 [illegible]
大阪人絹 [illegible]
大阪綿花 [illegible]
橫濱生絲 [illegible]
大阪砂糖 [illegible]
海外砂糖 [illegible]

株式(十日)

新取短期 [illegible]
朝取短期賣買高 [illegible]
算定代引日步 [illegible]
東京現株 [illegible]
東京短期東新 [illegible]
東京短期取組 [illegible]
大阪短期 [illegible]
大阪長期 [illegible]
大阪短期氣配 [illegible]

期米(十日)

朝取期米 [illegible]
朝鮮內各地期米(大邱、群山、木浦、釜山、鎭南浦) [illegible]
大阪期米 [illegible]
大阪期米阪組 [illegible]
東京期米 [illegible]
日本各地期米 [illegible]
大阪市中在米高 [illegible]